

projeto | cliente

U.E. JOSÉ FRANCISCO MIRANDA

nº projeto

SEDUC - SECRETARIA DE ESTADO DA EDUCAÇÃO

20

localização

Rua João da Rocha Falcão, Bela Vista, Cristino Castro - PI, 64920-000.

disciplina | fase do projeto

ARQUITETURA

Projeto Básico de Arquitetura

nome do arquivo

18-ARQ-PB-UE-JFM-REV00_MCMC



PLANTA DE SITUAÇÃO/LOCAÇÃO
ESC: 1 : 100

Situado na Rua João da Rocha Falcão, Bairro Bela Vista, CEP: 64920-000, no município de Cristino Castro - PI.

UNIDADE ESCOLAR JOSÉ FRANCISCO MIRANDA



- LEGENDA
- ADMINISTRATIVO
 - PEDAGÓGICO
 - SERVIÇOS
 - QUADRA POLIESPORTIVA

LEGENDA DAS EDIFICAÇÕES		
ITEM	DISCRIMINAÇÃO	ÁREA (m²)
BLOCO ADMINISTRATIVO	DIRETORIA, BWC FEMININO, BWC MASCULINO, SECRETARIA, SALA DOS PROFESSORES, ALMOXARIFADO, GUARITA E LIXEIRA.	88,57 m²
BLOCO PEDAGÓGICO	06 SALAS DE AULA, SALA DE MEDIAÇÃO TECNOLÓGICA, BIBLIOTECA, LABORATÓRIOS, RECREIO, BATERIA DE BANHEIROS E CIRCULAÇÕES.	788,03 m²
BLOCO DE SERVIÇOS	REFEITÓRIO, ÁREA DE SERVIÇOS, BWC FUNC. DESPENSA, COZINHA, DML E CASA DE GÁS.	134,45 m²
QUADRA PADRÃO FNDE	QUADRA POLIESPORTIVA	281,91 m²
QUADRO DE ÁREAS		
DESCRIÇÃO	ÁREA (m²)	
ÁREA DO TERRENO	2000 m²	
ÁREA TOTAL CONSTRUÍDA	1292,96 m²	
ÍNDICES		
TAXA DE OCUPAÇÃO	64 %	
ÍNDICE DE APROVEITAMENTO	0,64	
ANOTAÇÕES		

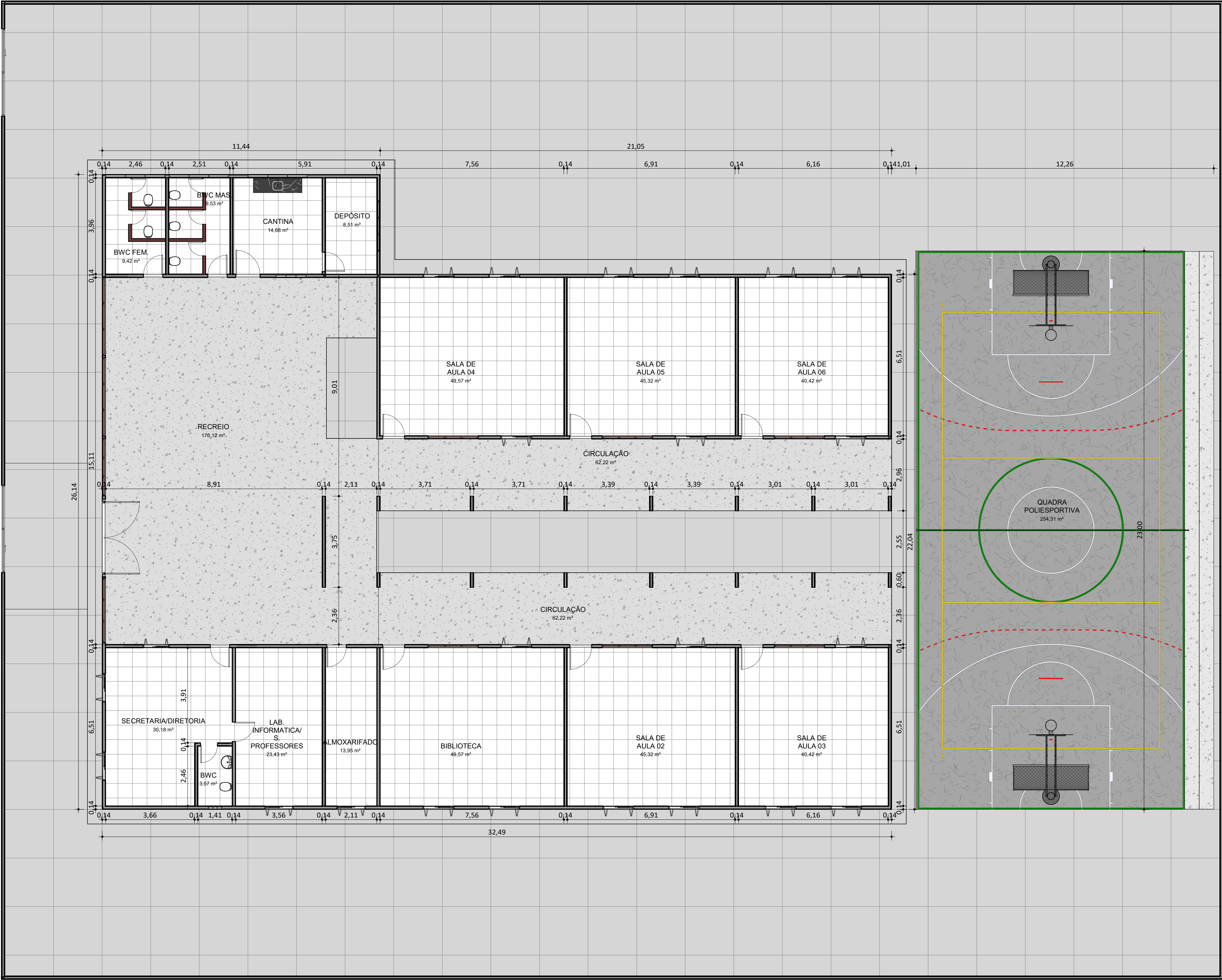
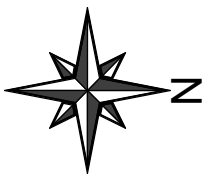

PLANTA BAIXA DO LEVANTAMENTO

ESC: 1 : 100

L - RELAÇÃO DE ESQUADRIAS - JANELAS.					
Contagem	No.	DESCRIÇÃO	L	H	PEITORIL
1	EF76	JANELA COM ESQUADRIA MAXIM-AR - 3 FOLHAS	1,20	0,60	1,80
18	EF77	JANELA COM ESQUADRIA DE CORRER - 2 FOLHAS + VENEZIANA SANFONADA - 4 FOLHAS	1,20	1,10	1,00
4	EF78	JANELA COM ESQUADRIA DE CORRER - 2 FOLHAS + VENEZIANA SANFONADA - 4 FOLHAS	1,10	1,10	1,00
2	EF79	JANELA COM ESQUADRIA MAXIM-AR - 3 FOLHAS	3,18	1,10	1,00
3	EF80	JANELA COM ESQUADRIA MAXIM-AR - 3 FOLHAS	2,40	0,60	2,20
1	EF81	JANELA COM ESQUADRIA MAXIM-AR - 3 FOLHAS	0,50	0,50	2,20
7	EF82	JANELA COM ESQUADRIA MAXIM-AR - 3 FOLHAS	2,00	1,10	1,00
1	EF83	JANELA COM ESQUADRIA DE CORRER - 2 FOLHAS + VENEZIANA SANFONADA - 4 FOLHAS	1,00	1,10	1,00
1	EF84	JANELA COM ESQUADRIA MAXIM-AR - 3 FOLHAS	2,30	1,10	1,00
1	EF85	JANELA COM ESQUADRIA MAXIM-AR - 3 FOLHAS	2,60	1,10	1,00

L - RELAÇÃO DE ESQUADRIAS - PORTAS.				
Contagem	No.	DESCRIÇÃO	L	H
14	9	FDE_SO_Soleiras1	0,13	0,02
2	93	PT43_PortaDeCorrer_Usointerno_GradieIetrofundido_2Folhas	1,83	2,25
5	157	FDE_PM_PortaBoxe	0,57	1,50
1	163	FDE_PT34_PT35_Portão_UsioExterno_GradieIetrofundido_2Folhas	3,00	2,35
1	169	FDE_PFI5_PFI6_PFI7_PortaemChapadeFerro	0,70	2,11
6	170	FDE_PFI15_PFI16_PFI17_PortaemChapadeFerro	0,80	2,11
1	171	FDE_PFI15_PFI16_PFI17_PortaemChapadeFerro	1,00	2,11
6	172	FDE_PFI15_PFI16_PFI17_PortaemChapadeFerro	0,90	2,11

ANOTAÇÕES

REFERÊNCIAS DO DESENHO

DEMAIS APROVAÇÕES

APROVAÇÕES

AUTOR DO PROJETO: _____
ARQUITETO / ENGENHEIRO
CAU / CREA

RESPONSÁVEL TÉCNICO: _____
ARQUITETO / ENGENHEIRO Jorge Chandler Lima Sousa
CAU / CREA

COORDENAÇÃO:
FADEX - Fundação Cultural e de Formento à Pesquisa, Ensino, Extensão e Inovação

RESPONSÁVEL TÉCNICO:
Jorge Lima

PROPRIETÁRIO:
SEDUC - SECRETARIA DE ESTADO DA EDUCAÇÃO

ENDEREÇO:
Rua João da Rocha Falcão, Bela Vista, Cristino Castro - PI, 64920-000.

BIM MANAGER:
Jorge Lima

DESENHISTA:
Thaylla Mirraly

REVISÃO:

DATA:
09/01/2022

REV.: | REV. DATA: | ELABORADO: | VERIFICADO: | APROVADO: | PROPÓSITO DE EMISSÃO:

EDUCAÇÃO Secretaria de Estado da Educação / SEDUC		Piauí GOVERNO DO ESTADO	
PROJETO / FASE / TÍTULO DA FOLHA: U.E. JOSÉ FRANCISCO MIRANDA Projeto Básico de Arquitetura			02 / 20
Nº DESENHO 20-02			REV.
Nº LOTE			ESCALA COMO INDICADO

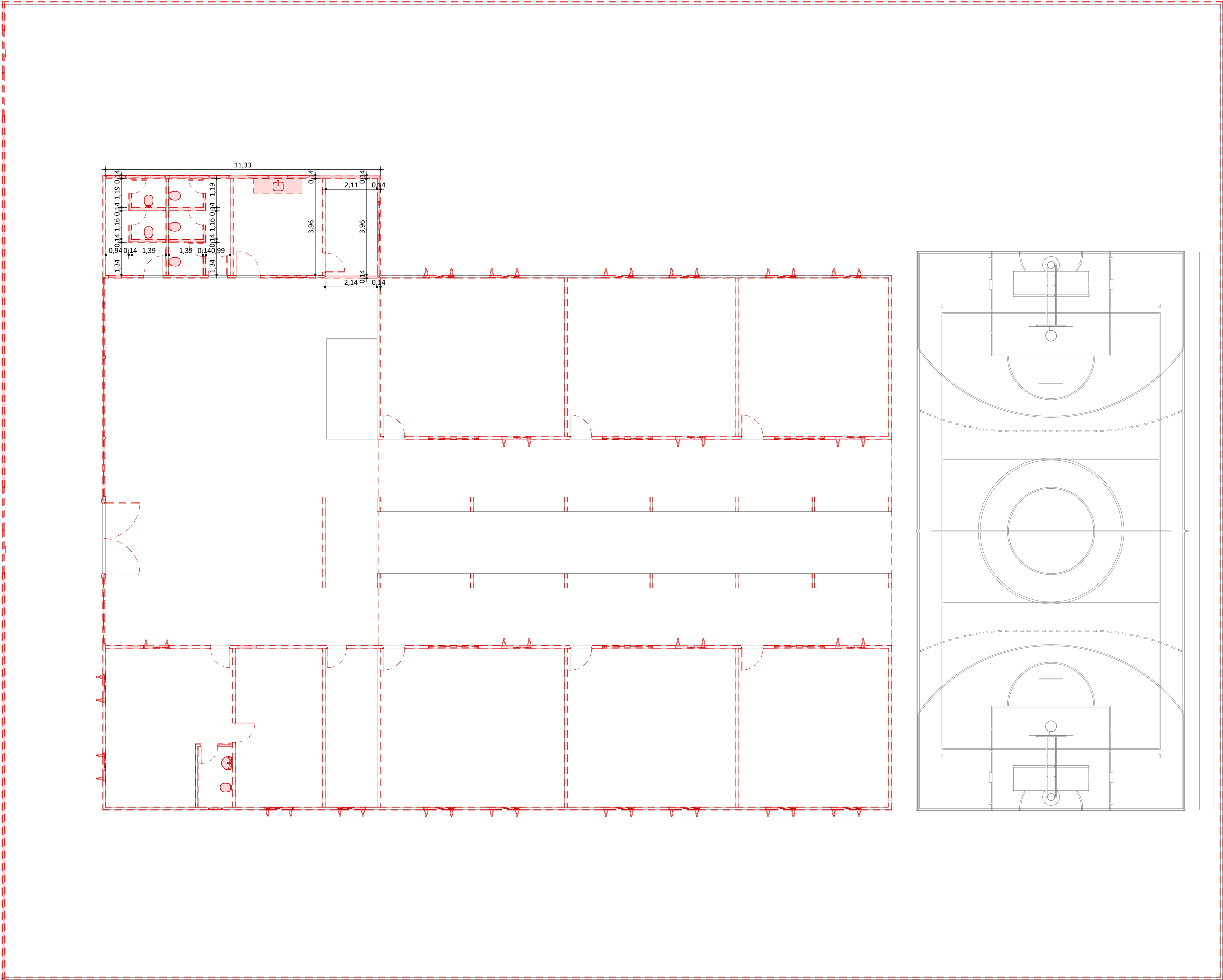

PLANTA BAIXA DE DEMOLIÇÃO

ESC: 1 : 100

LEGENDAS E DETALHES

LEGENDA

REVESTIMENTO A DEMOLIR

ALVENARIA A DEMOLIR

ANOTAÇÕES

REFERÊNCIAS DO DESENHO

DEMAIS APROVAÇÕES

APROVAÇÕES

AUTOR DO PROJETO: _____
ARQUITETO / ENGENHEIRO
CAU / CREA

RESPONSÁVEL TÉCNICO: _____
ARQUITETO / ENGENHEIRO *Jorge Chandler Lima Sousa*
CAU / CREA
Arquiteto e Urbanista
CAU 63.645.07-0

COORDENAÇÃO:
FADEX - Fundação Cultural e de Fomento à Pesquisa, Ensino, Extensão e Inovação

RESPONSÁVEL TÉCNICO:
Jorge Lima

PROPRIETÁRIO:
SEDUC - SECRETARIA DE ESTADO DA EDUCAÇÃO

ENDEREÇO:
Rua João da Rocha Falcão, Bela Vista, Cristino Castro - PI, 64920-000.

BIM MANAGER:
Jorge Lima

DESENHISTA:
Thaylla Mirraly

REVISÃO:

DATA:
09/01/2022

REV.: | REV. DATA: | ELABORADO: | VERIFICADO: | APROVADO: | PROPÓSITO DE EMISSÃO:

EDUCAÇÃO
Secretaria de Estado
da Educação / SEDUC

Piauí
GOVERNO DO ESTADO

PROJETO / FASE / TÍTULO DA FOLHA:
U.E. JOSÉ FRANCISCO MIRANDA
Projeto Básico de Arquitetura

03 / 20

Nº DESENHO
20-03

REV.

Nº LOTE

ESCALA
COMO INDICADO

A1-594x841mm

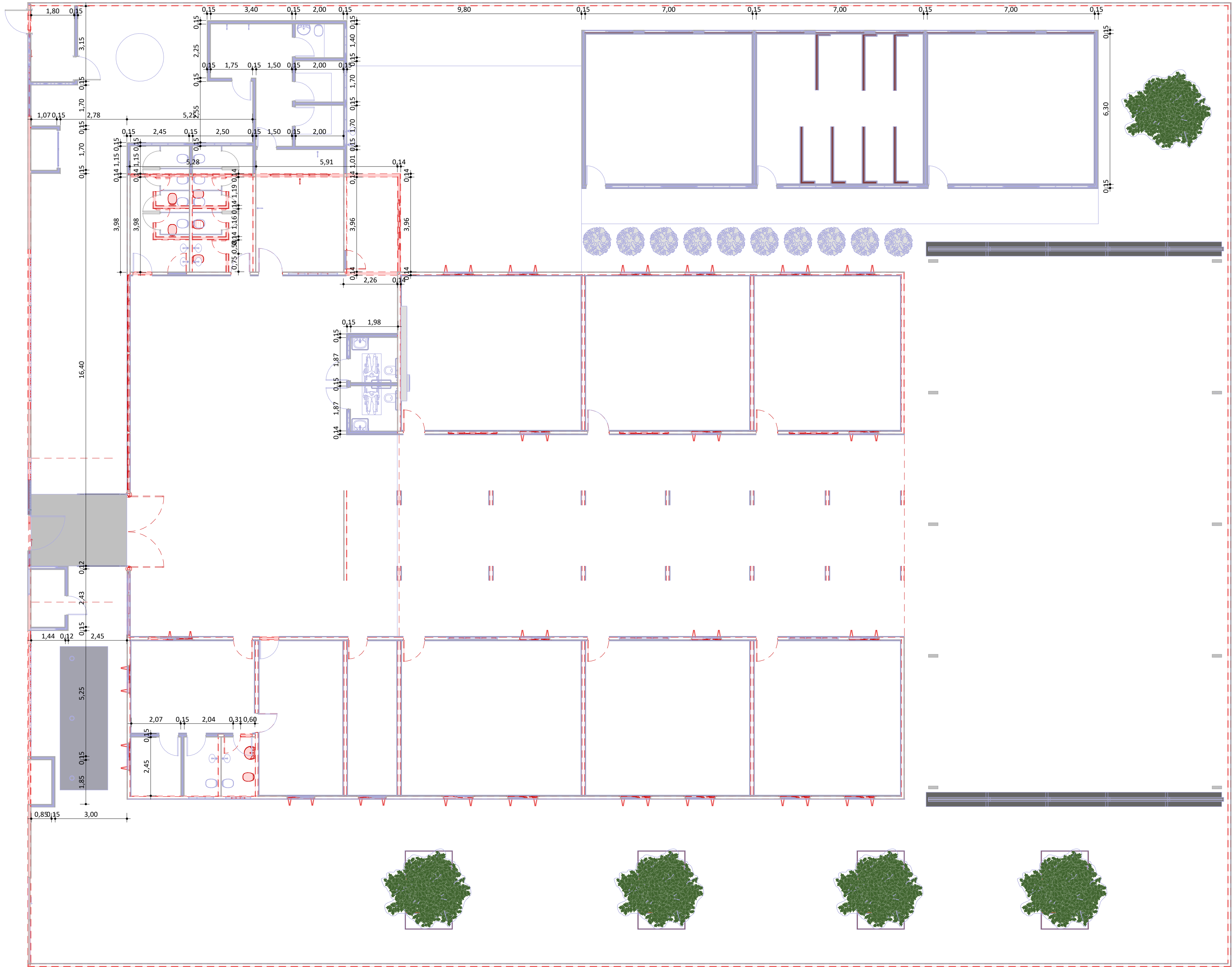



PLANTA BAIXA DA REFORMA
(CONSTRUIR/DEMOLIR)

ESC: 1 : 100

LEGENDAS E DETALHES	
LEGENDA	
	REVESTIMENTO A DEMOLIR
	ALVENARIA A DEMOLIR
	ALVENARIA A CONSTRUIR
	A CONSERVAR

ANOTAÇÕES
REFERÊNCIAS DO DESENHO
DEMAIS APROVAÇÕES
APROVAÇÕES
AUTOR DO PROJETO: _____ ARQUITETO / ENGENHEIRO CAU / CREA
RESPONSÁVEL TÉCNICO: _____ ARQUITETO / ENGENHEIRO <i>Jorge Lima</i> CAU / CREA <small>Arquiteto e Urbanista CAU 4348487-0</small>
COORDENAÇÃO: FADEX - Fundação Cultural e de Fomento à Pesquisa, Ensino, Extensão e Inovação
RESPONSÁVEL TÉCNICO: Jorge Lima
PROPRIETÁRIO: SEDUC - SECRETARIA DE ESTADO DA EDUCAÇÃO
ENDEREÇO: Rua João da Rocha Falcão, Bela Vista, Cristino Castro - PI, 64920-000.
BIM MANAGER: Jorge Lima
DESENHISTA: Thaylla Mirraly
REVISÃO:
DATA: 09/01/2022

REV.:	REV. DATA:	ELABORADO:	VERIFICADO:	APROVADO:	PROPÓSITO DE EMISSÃO:	
<div><div><div>EDUCAÇÃO Secretaria de Estado da Educação / SEDUC</div></div><div><div>Piauí GOVERNO DO ESTADO</div></div></div>			PROJETO / FASE / TÍTULO DA FOLHA: U.E. JOSÉ FRANCISCO MIRANDA Projeto Básico de Arquitetura			04 / 20
Nº DESENHO 20-04			REV.			
Nº LOTE			ESCALA COMO INDICADO			

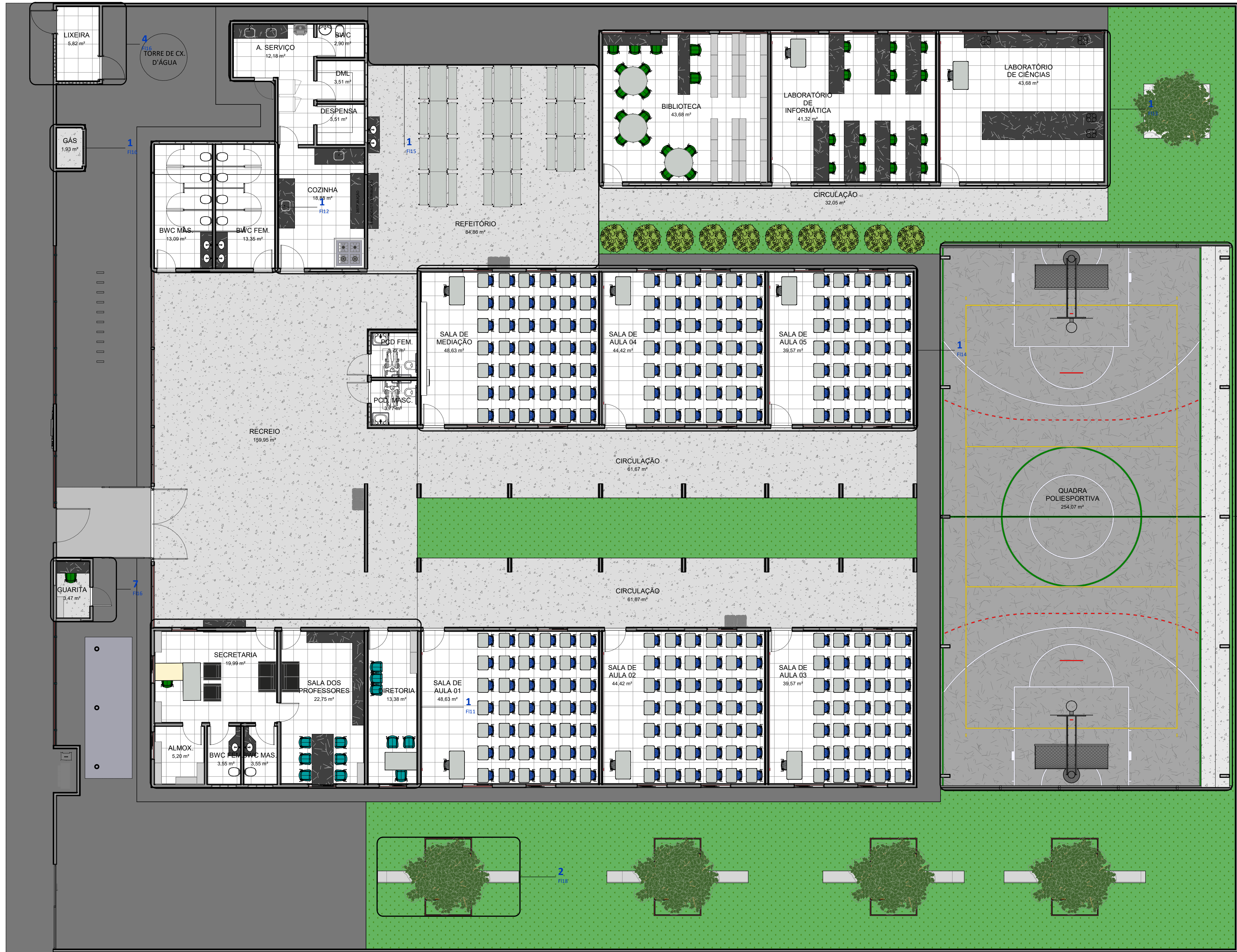

PLANTA BAIXA DE LAYOUT
ESC: 1 : 100

L - RELAÇÃO DE ESQUADRIAS - JANELAS					
Contagem	No.	DESCRIÇÃO	L	H	PEITORIL
3	EF72	JANELA COM ESQUADRIA DE CORRER - 2 FOLHAS	1,00	0,60	1,60
18	EF74	JANELA COM ESQUADRIA DE CORRER - 2 FOLHAS	1,20	1,10	1,00
2	EF79	JANELA COM ESQUADRIA MAXIM-AR - 3 FOLHAS	3,18	1,10	1,00
3	EF82	JANELA COM ESQUADRIA MAXIM-AR - 3 FOLHAS	2,00	1,10	1,00
1	EF84	JANELA COM ESQUADRIA MAXIM-AR - 3 FOLHAS	2,30	1,10	1,00
1	EF85	JANELA COM ESQUADRIA MAXIM-AR - 3 FOLHAS	2,60	1,10	1,00
9	EF86	JANELA COM ESQUADRIA DE CORRER - 2 FOLHAS	2,00	1,00	1,20
12	EF87	JANELA COM ESQUADRIA MAXIM-AR - 3 FOLHAS	2,00	0,50	2,00
3	EF88	JANELA COM ESQUADRIA MAXIM-AR - 3 FOLHAS	1,00	0,50	1,60
2	EF89	JANELA COM ESQUADRIA MAXIM-AR - 3 FOLHAS	1,50	0,50	1,60
4	EF90	JANELA COM ESQUADRIA DE CORRER - 2 FOLHAS	1,10	1,10	1,00
2	EF91	JANELA COM ESQUADRIA MAXIM-AR - 3 FOLHAS	0,60	0,50	1,60
1	EF92	JANELA COM ESQUADRIA DE CORRER - 2 FOLHAS	1,00	1,10	1,00
6	EF93	JANELA COM ESQUADRIA MAXIM-AR - 3 FOLHAS	0,40	0,50	1,60

L - RELAÇÃO DE ESQUADRIAS - PORTAS					
Contagem	No.	DESCRIÇÃO	L	H	
27	9	FDE_SQ_Soleiras1		0,13	0,02
1	93	PT43_PortaDeCorno Usolnterno_GradiEletofundido_2Folhas		1,83	2,25
2	156	Porta de Abir - 01 folha Veneziana		1,00	2,10
1	161	Portão Usolnterno_GradiEletofundido_1Folha		1,50	2,38
1	163	FDE_PT34_PT35_Porta UsExterno_GradiEletofundido_2Folhas		3,00	2,35
18	170	FDE_PF15_PF16_PF17_PortaemChapadeFerro		0,80	2,11
1	171	FDE_PF15_PF16_PF17_PortaemChapadeFerro		1,00	2,11
8	172	FDE_PF15_PF16_PF17_PortaemChapadeFerro		0,90	2,11
8	173	FDE_PM_PortaBoxe		0,70	1,50
1	174	FDE_PT29_PortaDeTelaParaQuadra_2ªopção		1,70	2,10

ANOTAÇÕES

REFERÊNCIAS DO DESENHO

DEMAIS APROVAÇÕES

APROVAÇÕES

AUTOR DO PROJETO: _____
ARQUITETO / ENGENHEIRO
CAU / CREA

RESPONSÁVEL TÉCNICO: _____
ARQUITETO / ENGENHEIRO Jorge Chandler Lima Sousa
CAU / CREA

COORDENAÇÃO:
FADEX - Fundação Cultural e de Formento à Pesquisa, Ensino, Extensão e Inovação
RESPONSÁVEL TÉCNICO:
Jorge Lima

PROPRIETÁRIO:
SEDUC - SECRETARIA DE ESTADO DA EDUCAÇÃO

ENDEREÇO:
Rua João da Rocha Falcão, Bela Vista, Cristino Castro - PI, 64920-000.

BIM MANAGER:
Jorge Lima

DESENHISTA:
Thaylla Mirraly

REVISÃO:

DATA:
09/01/2022

REV.: | REV. DATA: | ELABORADO: | VERIFICADO: | APROVADO: | PROPÓSITO DE EMISSÃO:



PROJETO / FASE / TÍTULO DA FOLHA:
U.E. JOSÉ FRANCISCO MIRANDA
Projeto Básico de Arquitetura

Nº DESENHO
20-05

Nº LOTE

05
20

REV.
ESCALA
COMO INDICADO



PLANTA BAIXA TÉCNICA
ESC: 1:100

L - RELAÇÃO DE ESQUADRIAS - JANELAS					
Contagem	No.	DESCRIÇÃO	L	H	PEITORIL
3	EF72	JANELA COM ESQUADRIA DE CORRER - 2 FOLHAS	1,00	0,60	1,60
18	EF74	JANELA COM ESQUADRIA DE CORRER - 2 FOLHAS	1,20	1,10	1,00
2	EF79	JANELA COM ESQUADRIA MAXIM-AR - 3 FOLHAS	3,18	1,10	1,00
3	EF82	JANELA COM ESQUADRIA MAXIM-AR - 3 FOLHAS	2,00	1,10	1,00
1	EF84	JANELA COM ESQUADRIA MAXIM-AR - 3 FOLHAS	2,30	1,10	1,00
1	EF85	JANELA COM ESQUADRIA MAXIM-AR - 3 FOLHAS	2,60	1,10	1,00
9	EF86	JANELA COM ESQUADRIA DE CORRER - 2 FOLHAS	2,00	1,00	1,20
12	EF87	JANELA COM ESQUADRIA MAXIM-AR - 3 FOLHAS	2,00	0,50	2,00
3	EF88	JANELA COM ESQUADRIA MAXIM-AR - 3 FOLHAS	1,00	0,50	1,60
2	EF89	JANELA COM ESQUADRIA MAXIM-AR - 3 FOLHAS	1,50	0,50	1,60
4	EF90	JANELA COM ESQUADRIA DE CORRER - 2 FOLHAS	1,10	1,10	1,00
2	EF91	JANELA COM ESQUADRIA MAXIM-AR - 3 FOLHAS	0,60	0,50	1,60
1	EF92	JANELA COM ESQUADRIA DE CORRER - 2 FOLHAS	1,00	1,10	1,00
6	EF93	JANELA COM ESQUADRIA MAXIM-AR - 3 FOLHAS	0,40	0,50	1,60

L - RELAÇÃO DE ESQUADRIAS - PORTAS					
Contagem	No.	DESCRIÇÃO	L	H	
27	9	FDE_SO_Soleiras1		0,13	0,02
1	93	PT43_PortaDeCorno Usolnterno_GradiEletofundido_2Folhas		1,83	2,25
2	156	Porta de Abir - 01 folha Veneziana		1,00	2,10
1	161	Portão Usolnterno_GradiEletofundido_1Folha		1,50	2,38
1	163	FDE_PT34_PT35_Portão_Usolnterno_GradiEletofundido_2Folhas		3,00	2,35
18	170	FDE_PF15_PF16_PF17_PortaemChapadeFerro		0,80	2,11
1	171	FDE_PF15_PF16_PF17_PortaemChapadeFerro		1,00	2,11
8	172	FDE_PF15_PF16_PF17_PortaemChapadeFerro		0,90	2,11
8	173	FDE_PM_PortaBoxe		0,70	1,50
1	174	FDE_PT29_PortaDeTelaParaQuadra_2ªopção		1,70	2,10

ANOTAÇÕES

REFERÊNCIAS DO DESENHO

DEMAIS APROVAÇÕES

APROVAÇÕES

AUTOR DO PROJETO: _____
ARQUITETO / ENGENHEIRO
CAU / CREA

RESPONSÁVEL TÉCNICO: _____
ARQUITETO / ENGENHEIRO Jorge Chandler Lima Sousa
CAU / CREA

COORDENAÇÃO:
FADEX - Fundação Cultural e de Formento à Pesquisa, Ensino, Extensão e Inovação

RESPONSÁVEL TÉCNICO:
Jorge Lima

PROPRIETÁRIO:
SEDUC - SECRETARIA DE ESTADO DA EDUCAÇÃO

ENDEREÇO:
Rua João da Rocha Falcão, Bela Vista, Cristino Castro - PI, 64920-000.

BIM MANAGER:
Jorge Lima

DESENHISTA:
Thaylla Mirraly

REVISÃO:

DATA:
09/01/2022

REV.: | REV. DATA: | ELABORADO: | VERIFICADO: | APROVADO: | PROPÓSITO DE EMISSÃO:



PROJETO / FASE / TÍTULO DA FOLHA: U.E. JOSÉ FRANCISCO MIRANDA Projeto Básico de Arquitetura	06 / 20
Nº DESENHO 20-06	REV.
Nº LOTE	ESCALA COMO INDICADO

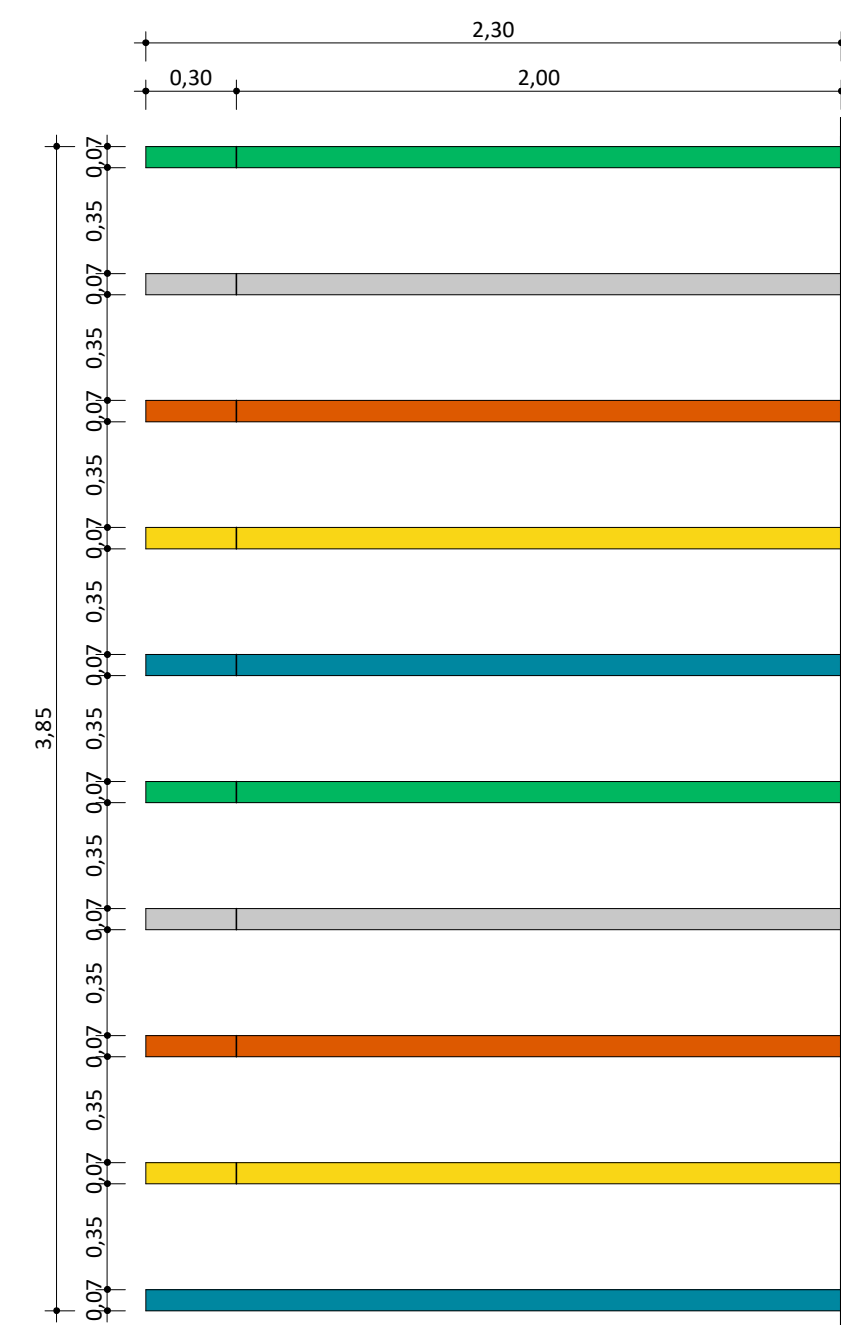
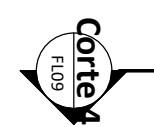

DET. PLANTA BAIXA PERGOLADO
ESC: 1 : 25

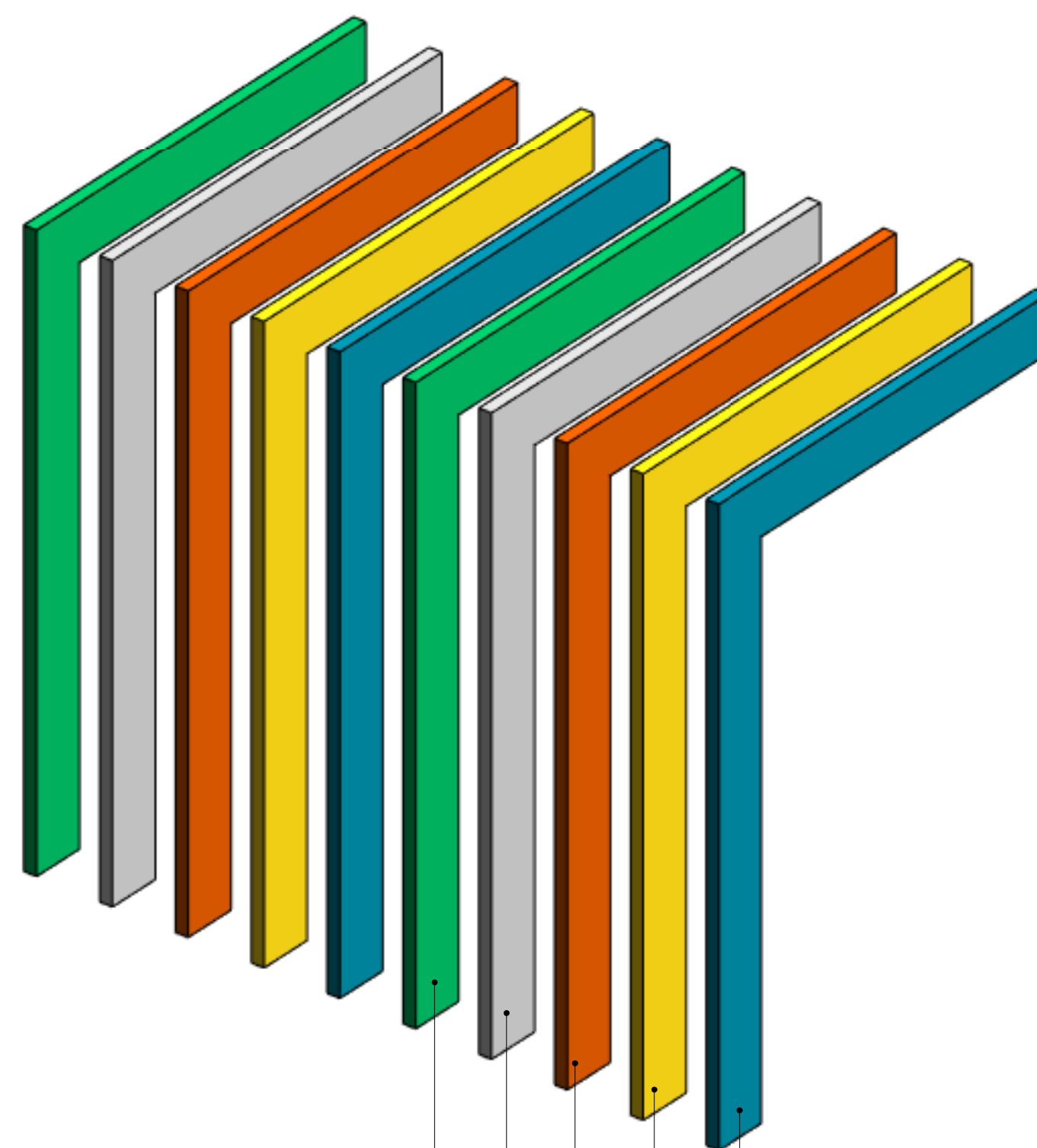

PÉRGULA EM CONCRETO ARMADO PINTADO
EM TINTA ACRÍLICA FOSCA COR VERDE LIMÃO

PÉRGULA EM CONCRETO ARMADO PINTADO
EM TINTA ACRÍLICA FOSCA COR CINZA PLATINA



PÉRGULA EM CONCRETO ARMADO PINTADO
EM TINTA ACRÍLICA FOSCA COR LARANJA

— PÉRGULA EM CONCRETO ARMADO PINTADO
EM TINTA ACRÍLICA FOSCA COR AZUL MAR

— PÉRGULA EM CONCRETO ARMADO PINTADO
EM TINTA ACRÍLICA FOSCA COB AMARELO.

PERSPECTIVA PERGOLADO

ESC:

LEGENDAS E DETALHES	
QUADRO DE ÁREAS	
DESCRIÇÃO	ÁREA (m²)
ÁREA DO TERRENO	2000 m²
ÁREA TOTAL CONSTRUIDA	1292,96 m²
ÍNDICES	
TAXA DE OCUPAÇÃO	64 %
ÍNDICE DE APROVEITAMENTO	0,64
ANOTAÇÕES	
REFERÊNCIAS DO DESENHO	
DEMAIS APROVAÇÕES	
APROVAÇÕES	
AUTOR DO PROJETO: _____ ARQUITETO / ENGENHEIRO CAU / CREA	
RESPONSÁVEL TÉCNICO: _____ ARQUITETO / ENGENHEIRO Jorge Chandler Lima Sousa CAU / CREA Arquiteto e Urbanista CAU 4381607-0	
COORDENAÇÃO: FADEX - Fundação Cultural e de Fomento à Pesquisa, Ensino, Extensão e Inovação RESPONSÁVEL TÉCNICO: Jorge Lima PROPRIETÁRIO: SEDUC - SECRETARIA DE ESTADO DA EDUCAÇÃO ENDEREÇO: Rua João da Rocha Falcão, Bela Vista, Cristino Castro - PI, 64920-000.	
BIM MANAGER: Jorge Lima DESENHISTA: Thaylla Mirraly REVISÃO:	
DATA: 09/01/2022	
REV.: REV. DATA: ELABORADO: VERIFICADO: APROVADO: PROPÓSITO DE EMISSÃO:	
<div><div><div>EDUCAÇÃO Secretaria de Estado da Educação / SEDUC</div></div><div><div>Piauí GOVERNO DO ESTADO</div></div></div> <div>PROJETO / FASE / TÍTULO DA FOLHA: U.E. JOSÉ FRANCISCO MIRANDA Projeto Básico de Arquitetura</div> <div>07 / 20</div>	
Nº DESENHO 20-07	REV.
Nº LOTE	ESCALA COMO INDICADO

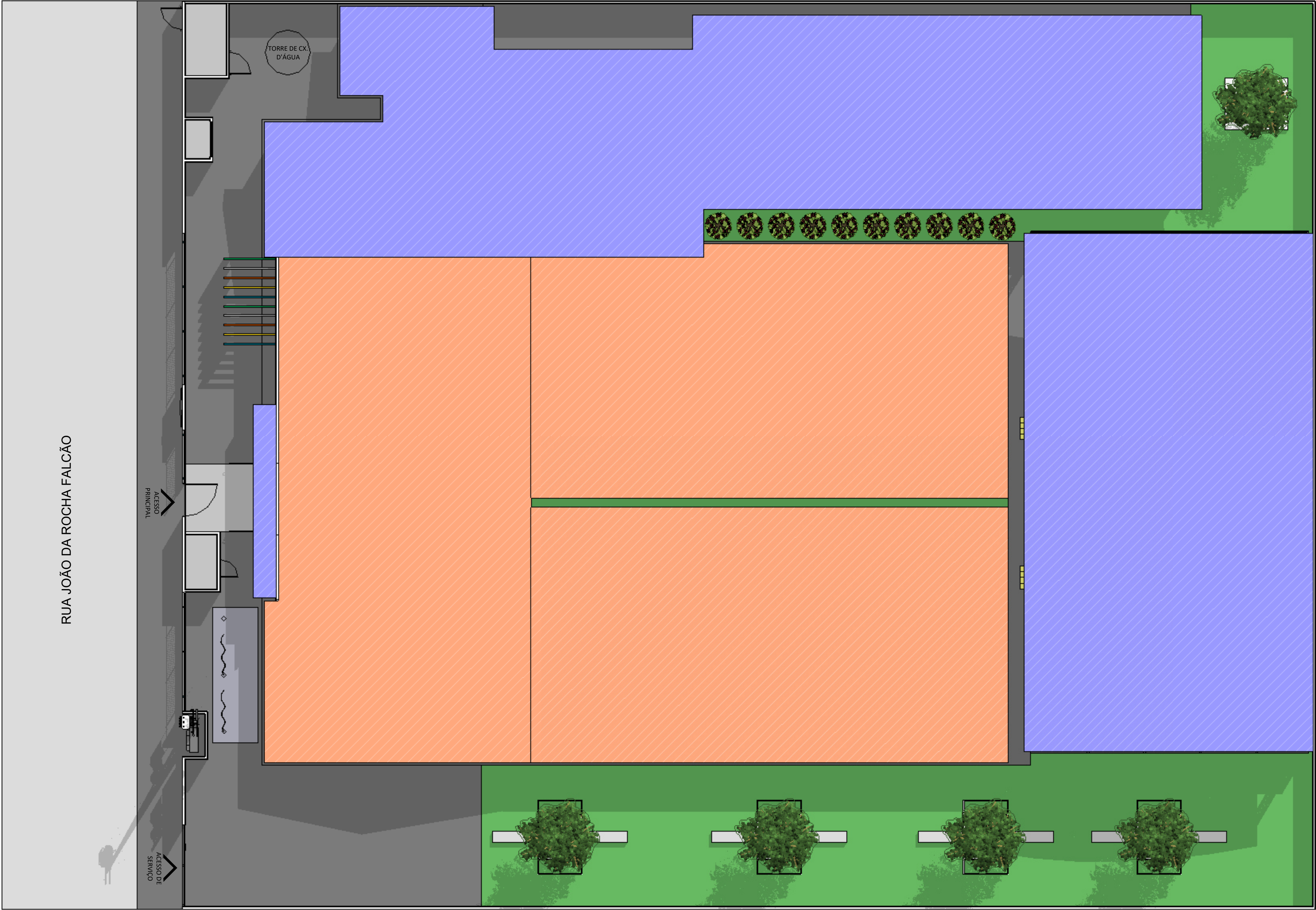

PLANTA DE COBERTURA - NOVO E EXISTENTE

ESC: 1 : 100

LEGENDAS E DETALHES

LEGENDA

	COBERTURA EXISTENTE
	COBERTURA NOVA

ANOTAÇÕES

REFERÊNCIAS DO DESENHO

DEMAIS APROVAÇÕES

APROVAÇÕES

AUTOR DO PROJETO:

ARQUITETO / ENGENHEIRO
CAU / CREA

RESPONSÁVEL TÉCNICO:

Jorge Lima

ARQUITETO / ENGENHEIRO Jorge Chandler Lima Sousa
CAU / CREA
CAU 33.645/0

COORDENAÇÃO:

FADEX - Fundação Cultural e de Fomento à Pesquisa, Ensino, Extensão e Inovação

RESPONSÁVEL TÉCNICO:

Jorge Lima

PROPRIETÁRIO:

SEDUC - SECRETARIA DE ESTADO DA EDUCAÇÃO

ENDEREÇO:

Rua João da Rocha Falcão, Bela Vista, Cristino Castro - PI, 64920-000.

BIM MANAGER:

Jorge Lima

DESENHISTA:

Thaylla Mirraly

REVISÃO:

DATA:

09/02/2022

REV.: | REV. DATA: | ELABORADO: | VERIFICADO: | APROVADO: | PROPÓSITO DE EMISSÃO:

EDUCAÇÃO

Secretaria de Estado da Educação / SEDUC

Piauí

GOVERNO DO ESTADO

PROJETO / FASE / TÍTULO DA FOLHA:

U.E. JOSÉ FRANCISCO MIRANDA
Projeto Básico de Arquitetura

Nº DESENHO

20-08

Nº LOTE

REV.

08 / 20

ESCALA

COMO INDICADO

A1-594x841mm

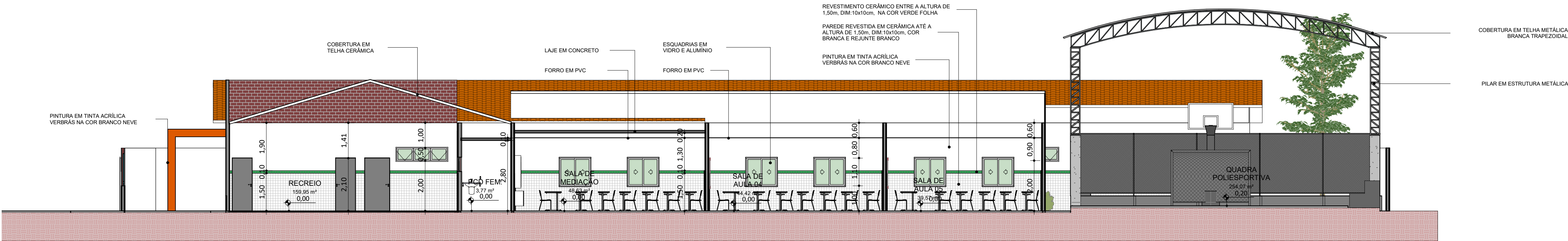

Corte 1
ESC: 1 : 100

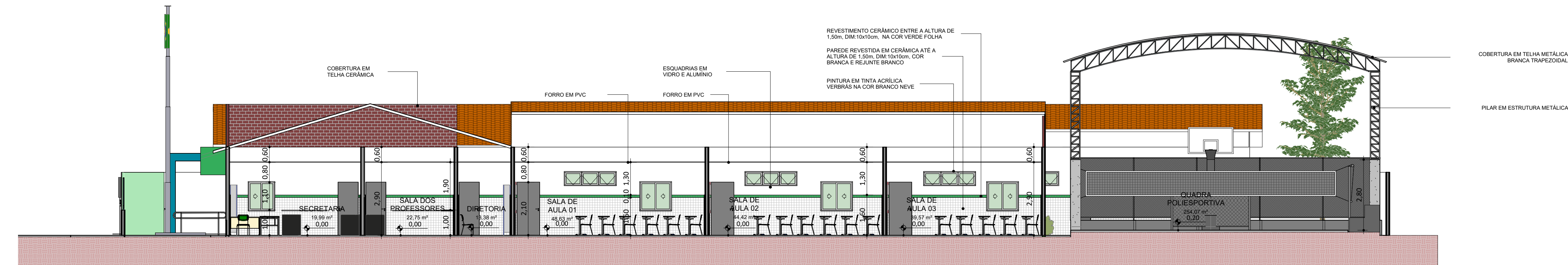

Corte 2
ESC: 1 : 100

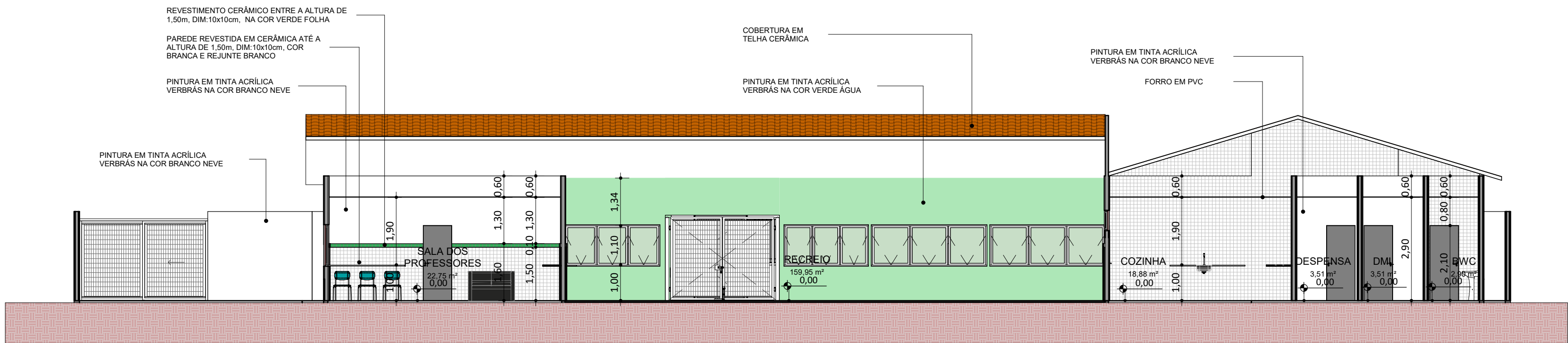

Corte 3
ESC: 1 : 100

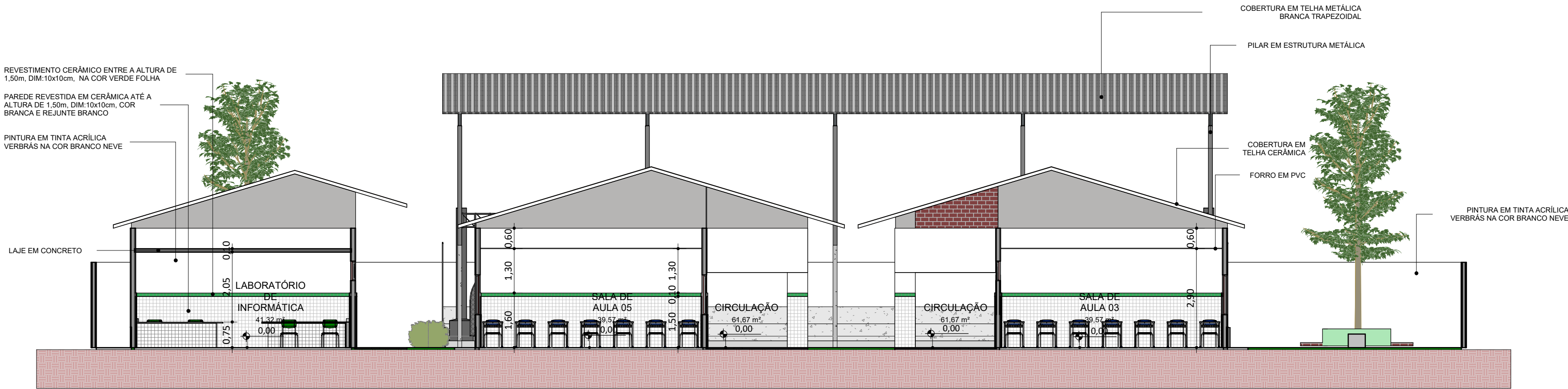

Corte 4
ESC: 1 : 100

LEGENDAS E DETALHES

ANOTAÇÕES

REFERÊNCIAS DO DESENHO

DEMAIS APROVAÇÕES

APROVAÇÕES

AUTOR DO PROJETO: _____
ARQUITETO / ENGENHEIRO
CAU / CREA

RESPONSÁVEL TÉCNICO: _____
ARQUITETO / ENGENHEIRO *Jorge Chandler Lima Sousa*
CAU / CREA
Arquiteto e Urbanista
CAU 4348487-0

COORDENAÇÃO:
FADEX - Fundação Cultural e de Fomento à Pesquisa, Ensino, Extensão e Inovação
RESPONSÁVEL TÉCNICO:
Jorge Lima

PROPRIETÁRIO:
SEDUC - SECRETARIA DE ESTADO DA EDUCAÇÃO

ENDEREÇO:
Rua João da Rocha Falcão, Bela Vista, Cristino Castro - PI, 64920-000.

BIM MANAGER:
Jorge Lima

DESENHISTA:
Thaylla Mirraly

REVISÃO:

DATA:
09/01/2022

REV.: | REV. DATA: | ELABORADO: | VERIFICADO: | APROVADO: | PROPÓSITO DE EMISSÃO:



PROJETO / FASE / TÍTULO DA FOLHA:
U.E. JOSÉ FRANCISCO MIRANDA
Projeto Básico de Arquitetura

Nº DESENHO
20-09

Nº LOTE

09 / 20

REV.
ESCALA
COMO INDICADO

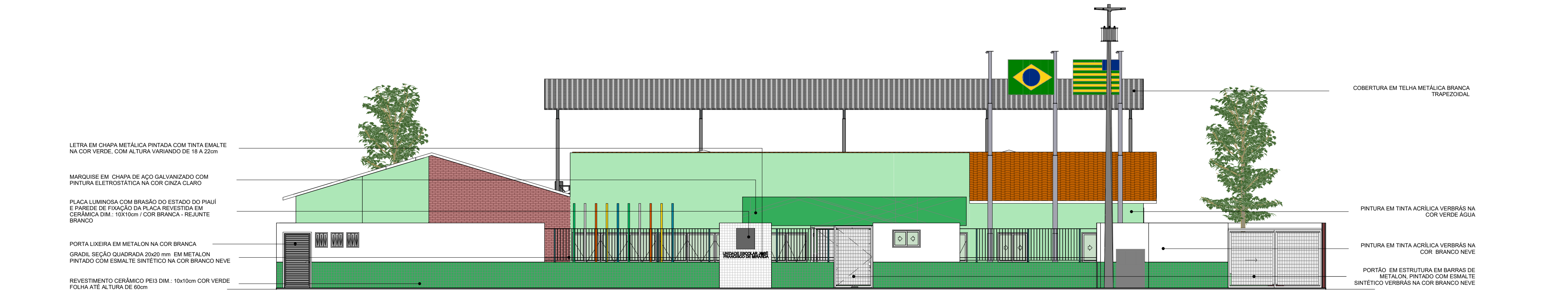

FACHADA FRONTAL
ESC: 1 : 100

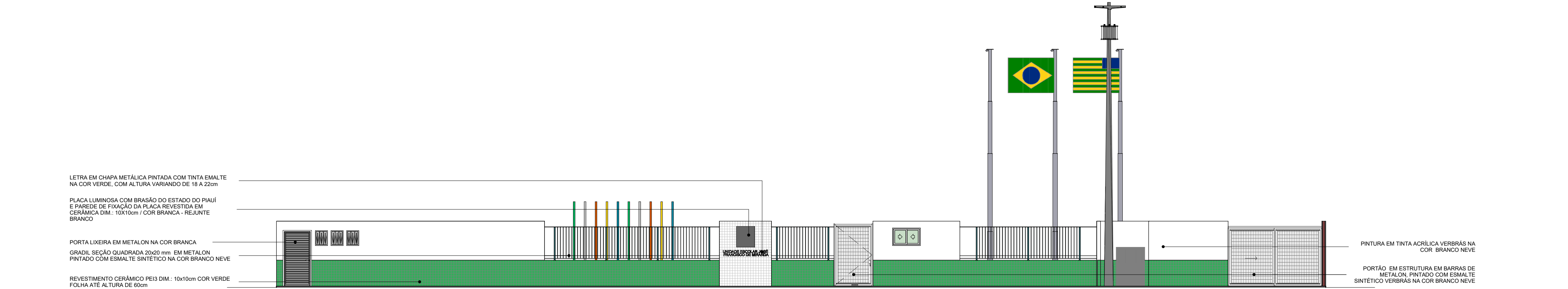

FACHADA MURO
ESC: 1 : 100

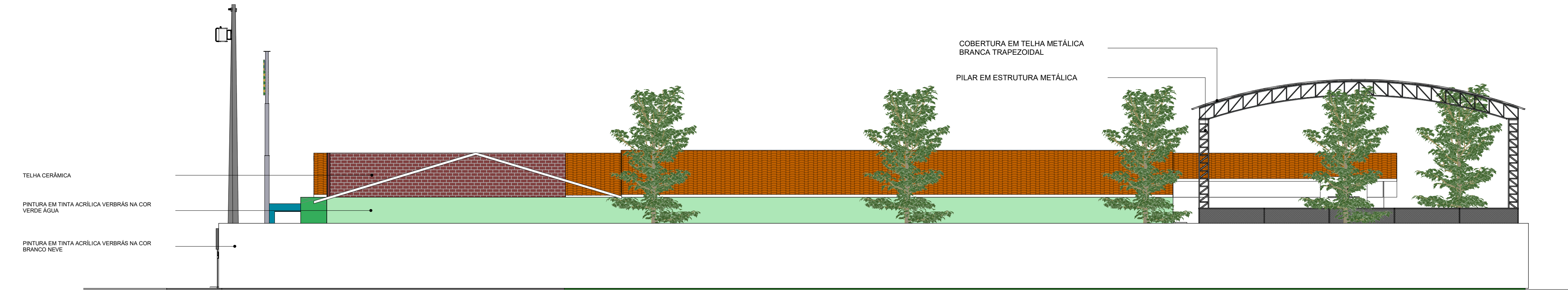

FACHADA LATERAL DIREITA
ESC: 1 : 100

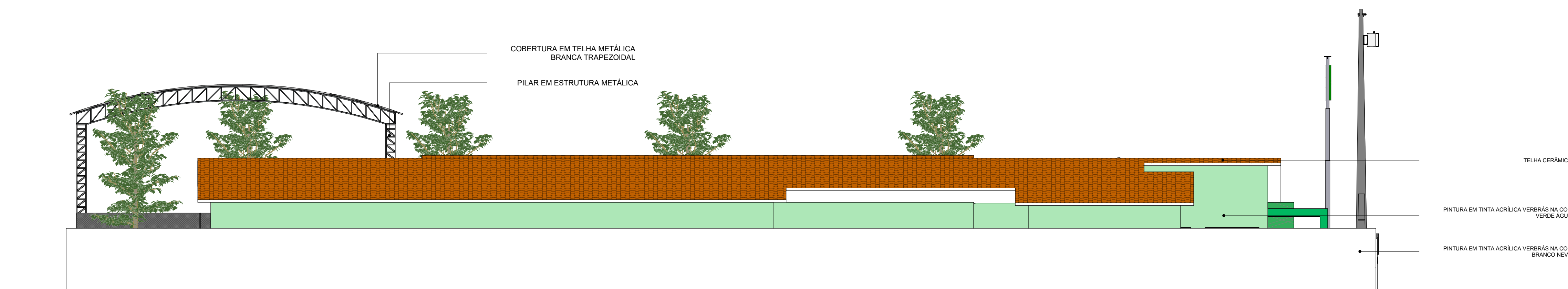

FACHADA LATERAL ESQUERDA
ESC: 1 : 100

LEGENDAS E DETALHES

ANOTAÇÕES

REFERÊNCIAS DO DESENHO

DEMAIS APROVAÇÕES

APROVAÇÕES

AUTOR DO PROJETO: _____
ARQUITETO / ENGENHEIRO
CAU / CREA

RESPONSÁVEL TÉCNICO: _____
ARQUITETO / ENGENHEIRO *Jorge Lima*
CAU / CREA

COORDENAÇÃO:
FADEX - Fundação Cultural e de Fomento à Pesquisa, Ensino, Extensão e Inovação

RESPONSÁVEL TÉCNICO:
Jorge Lima

PROPRIETÁRIO:
SEDUC - SECRETARIA DE ESTADO DA EDUCAÇÃO

ENDEREÇO:
Rua João da Rocha Falcão, Bela Vista, Cristino Castro - PI, 64920-000.

BIM MANAGER:
Jorge Lima

DESENHISTA:
Thaylla Mirraly

REVISÃO:

DATA:
09/01/2022

REV.: | REV. DATA: | ELABORADO: | VERIFICADO: | APROVADO: | PROPÓSITO DE EMISSÃO:



PROJETO / FASE / TÍTULO DA FOLHA:
U.E. JOSÉ FRANCISCO MIRANDA
Projeto Básico de Arquitetura

10
/ 20

Nº DESENHO
20-10

REV.

Nº LOTE

ESCALA
COMO INDICADO

DET. CORTE BLOCO ADMINISTRATIVO

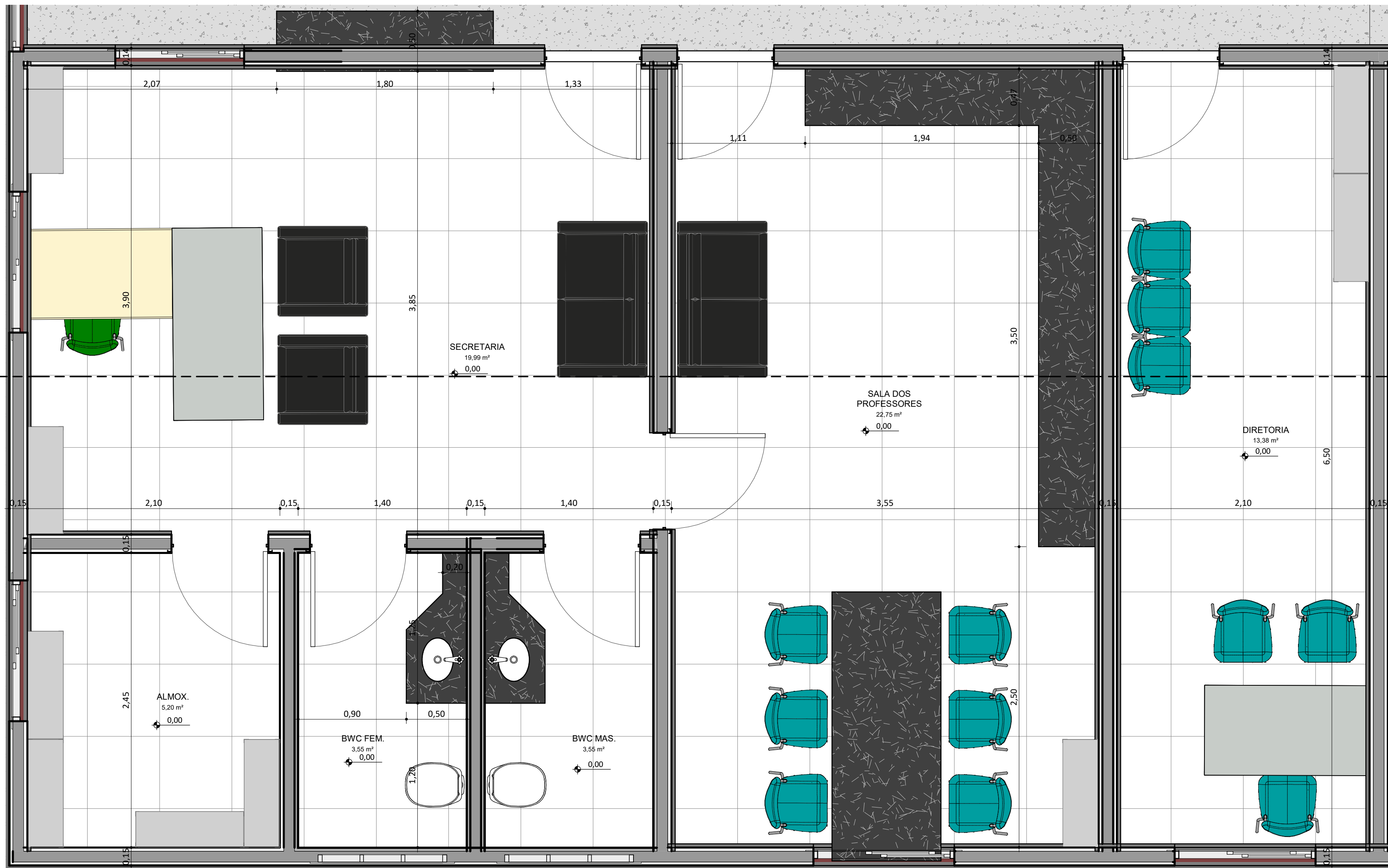

DET - PLANTA BAIXA ADMINISTRATIVO
ESC: 1:25

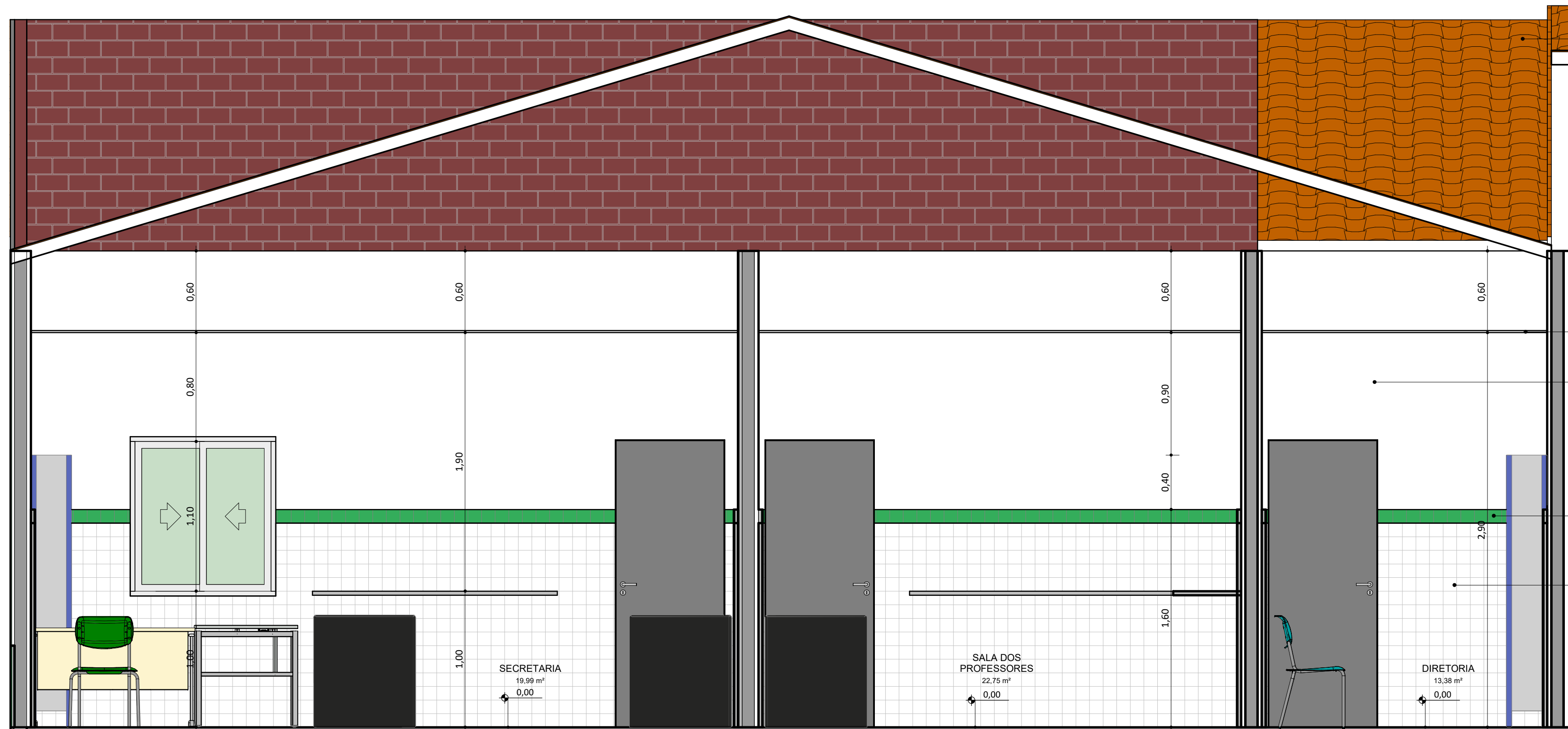

DET. CORTE BLOCO ADMINISTRATIVO
ESC: 1:25

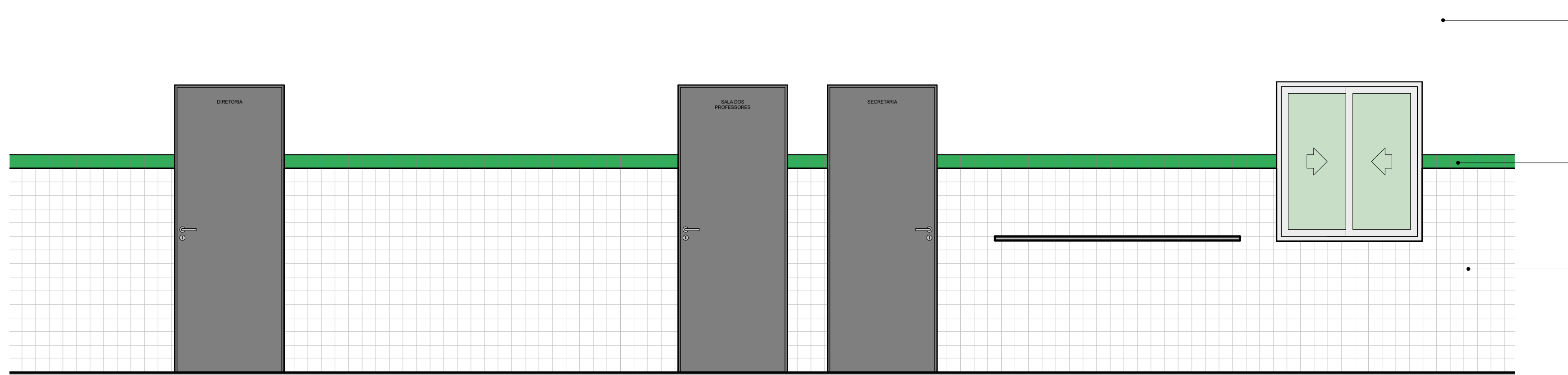

DET. FACHADA BLOCO ADMINISTRATIVO
ESC: 1:25

LEGENDAS E DETALHES

ANOTAÇÕES

REFERÊNCIAS DO DESENHO

DEMAIS APROVAÇÕES

APROVAÇÕES

AUTOR DO PROJETO: _____
ARQUITETO / ENGENHEIRO
CAU / CREA

RESPONSÁVEL TÉCNICO: _____
ARQUITETO / ENGENHEIRO
CAU / CREA

COORDENAÇÃO:
FADEX - Fundação Cultural e de Fomento à Pesquisa, Ensino, Extensão e Inovação
RESPONSÁVEL TÉCNICO:
Jorge Lima

PROPRIETÁRIO:
SEDUC - SECRETARIA DE ESTADO DA EDUCAÇÃO

ENDEREÇO:
Rua João da Rocha Falcão, Bela Vista, Cristino Castro - PI, 64920-000.

BIM MANAGER:
Jorge Lima

DESENHISTA:
Thaylla Miraly

REVISÃO:

DATA:
09/01/2022

REV. DATA EMITIDO POR VERIFICADO APROVADO MOTIVO DA EMISSÃO

EDUCAÇÃO
Secretaria de Estado
da Educação / SEDUC
Piauí
GOVERNO DO ESTADO

PROJETO / FASE / TÍTULO DA OBRA:
U.E. JOSÉ FRANCISCO MIRANDA
Projeto Básico de Arquitetura

1ª DESENHO
20-11

2ª LOTE

11
20

REV.

ESCALA
COMPROVAÇÃO

AD-841x1189mm

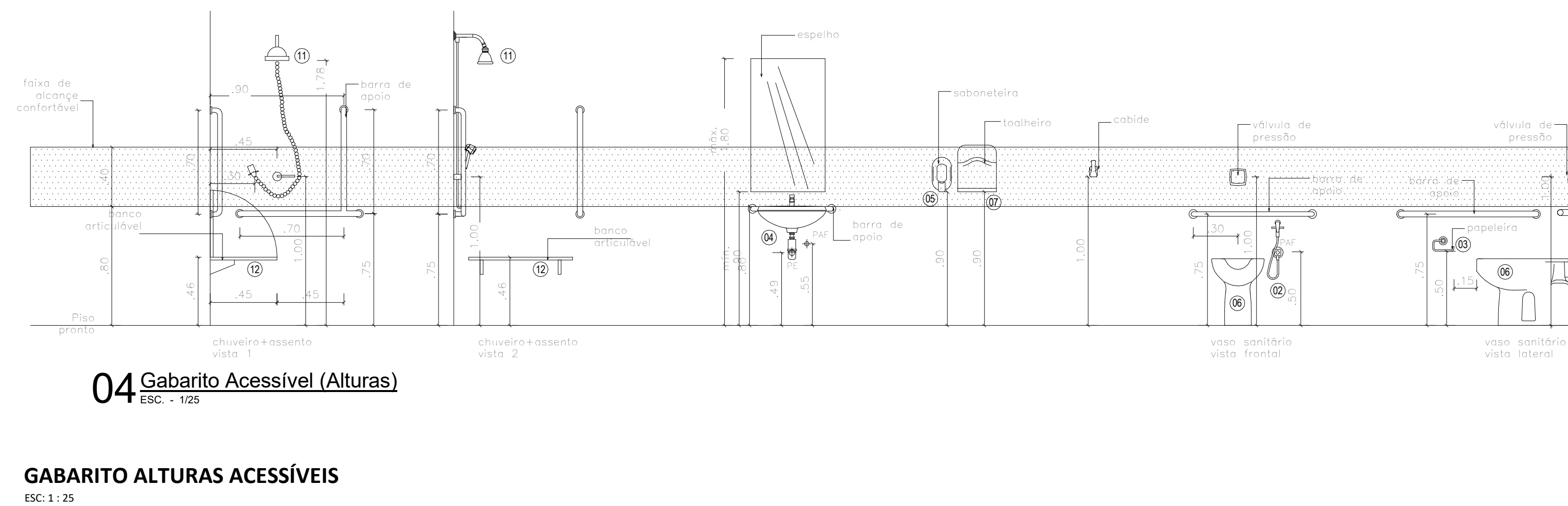
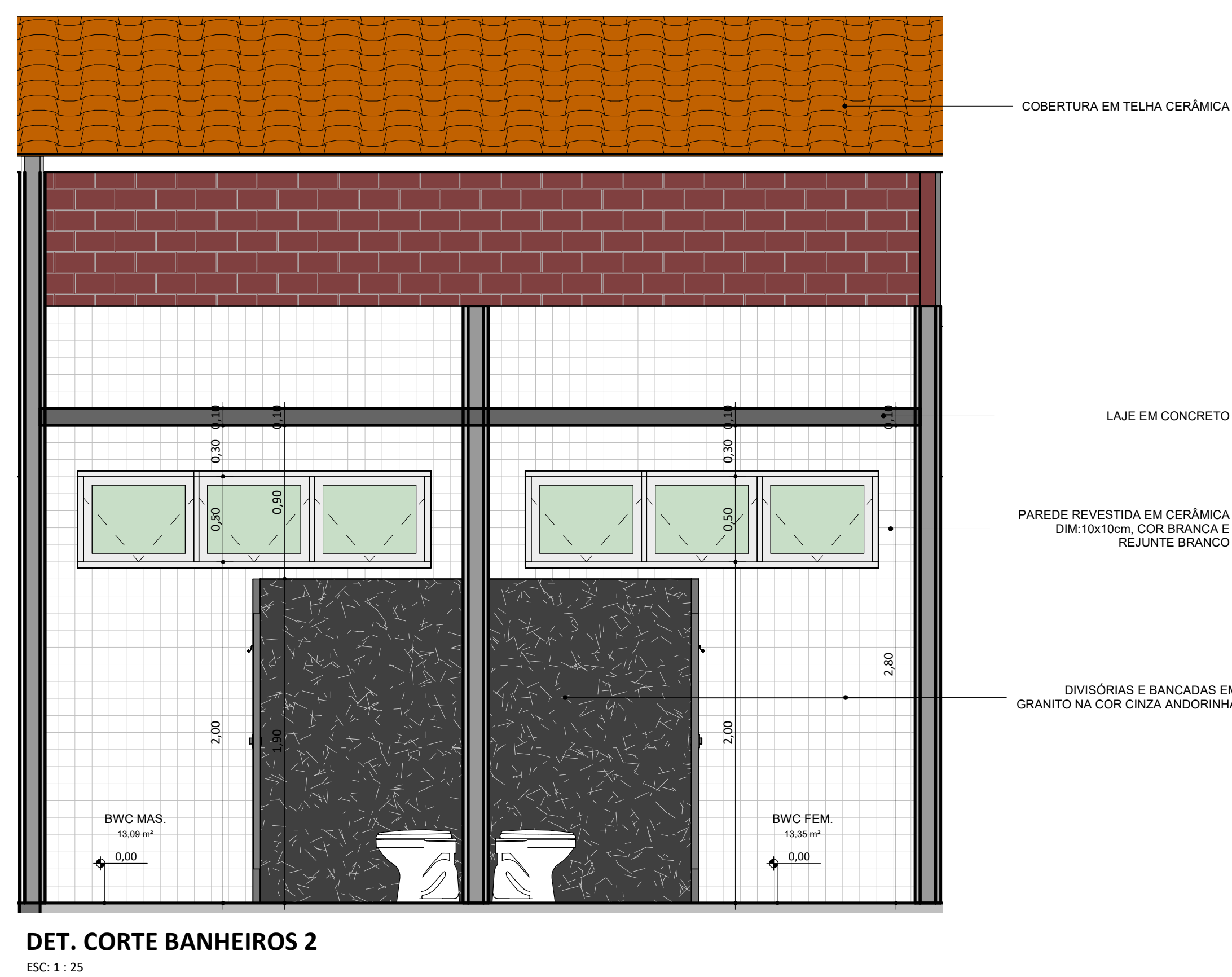
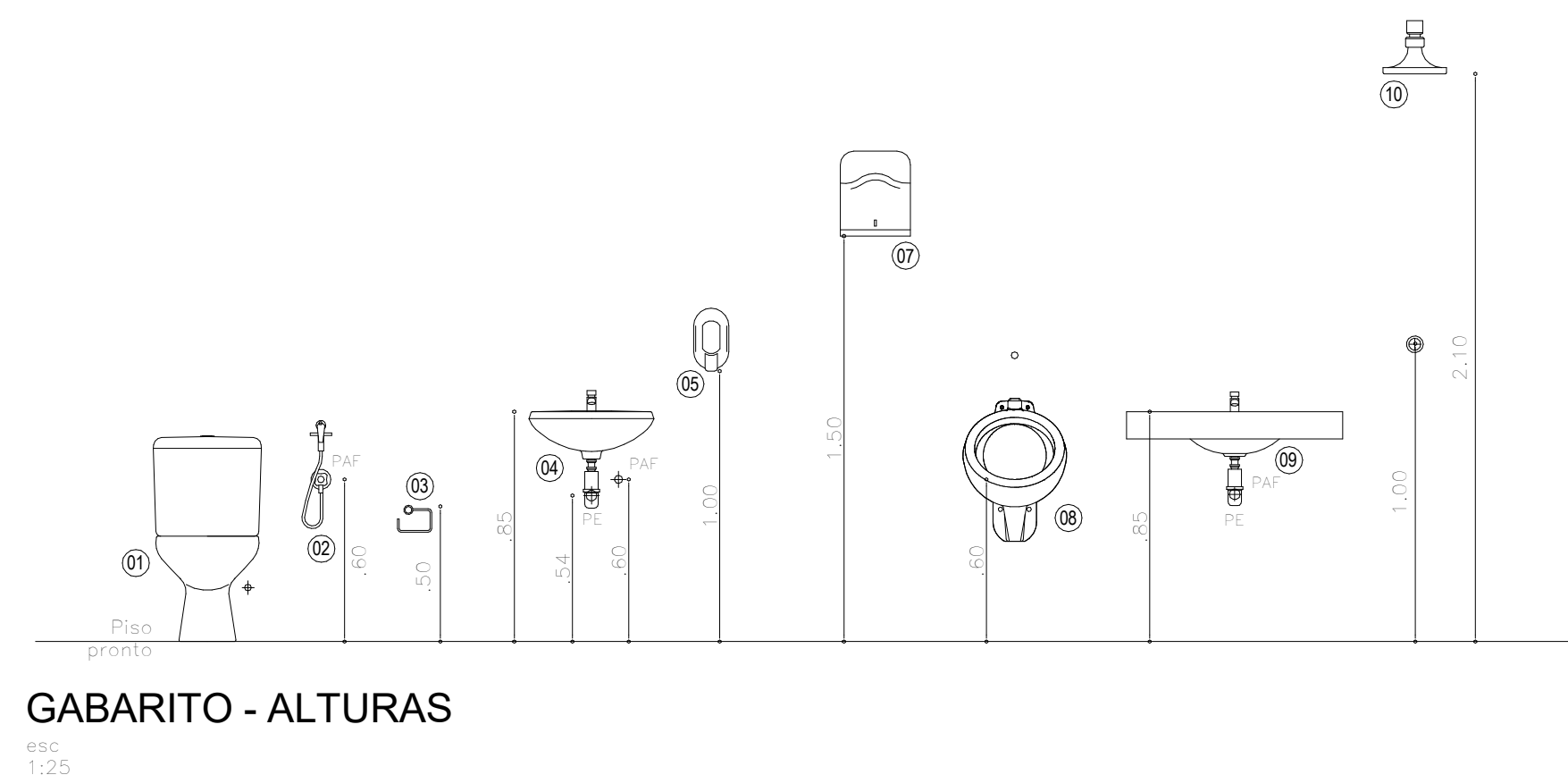
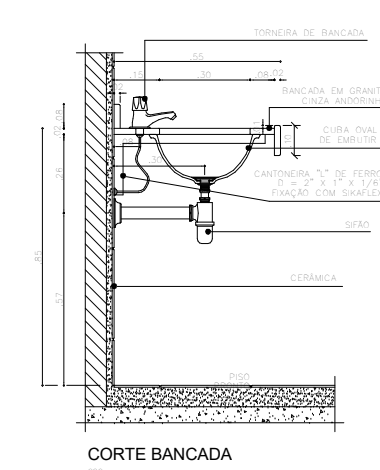
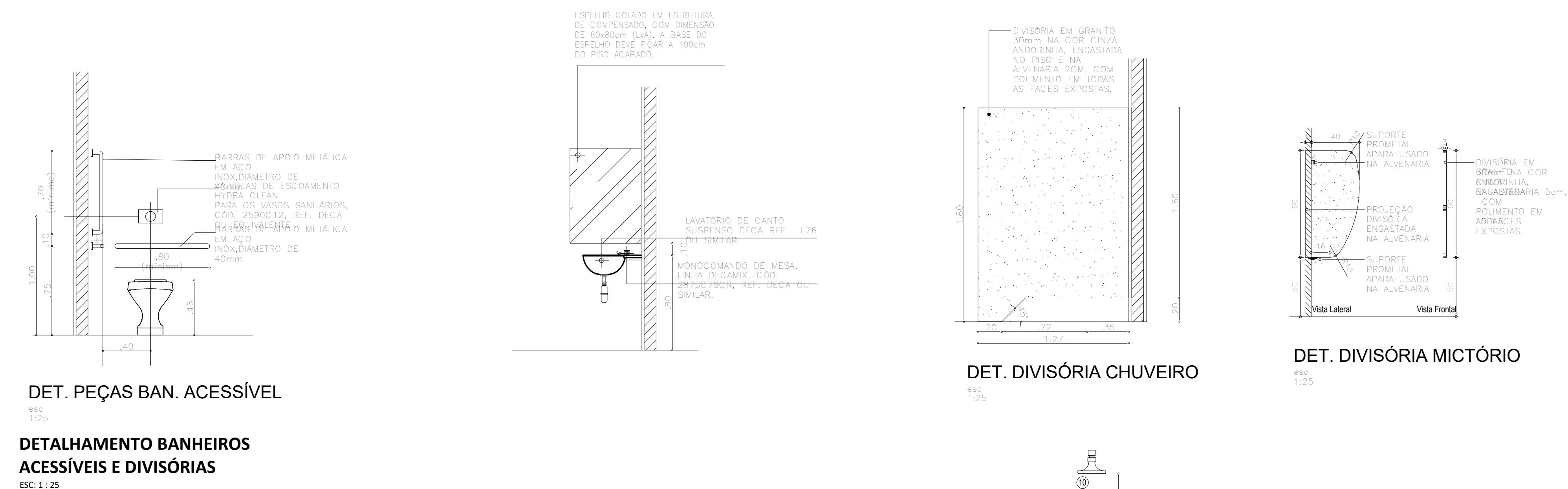
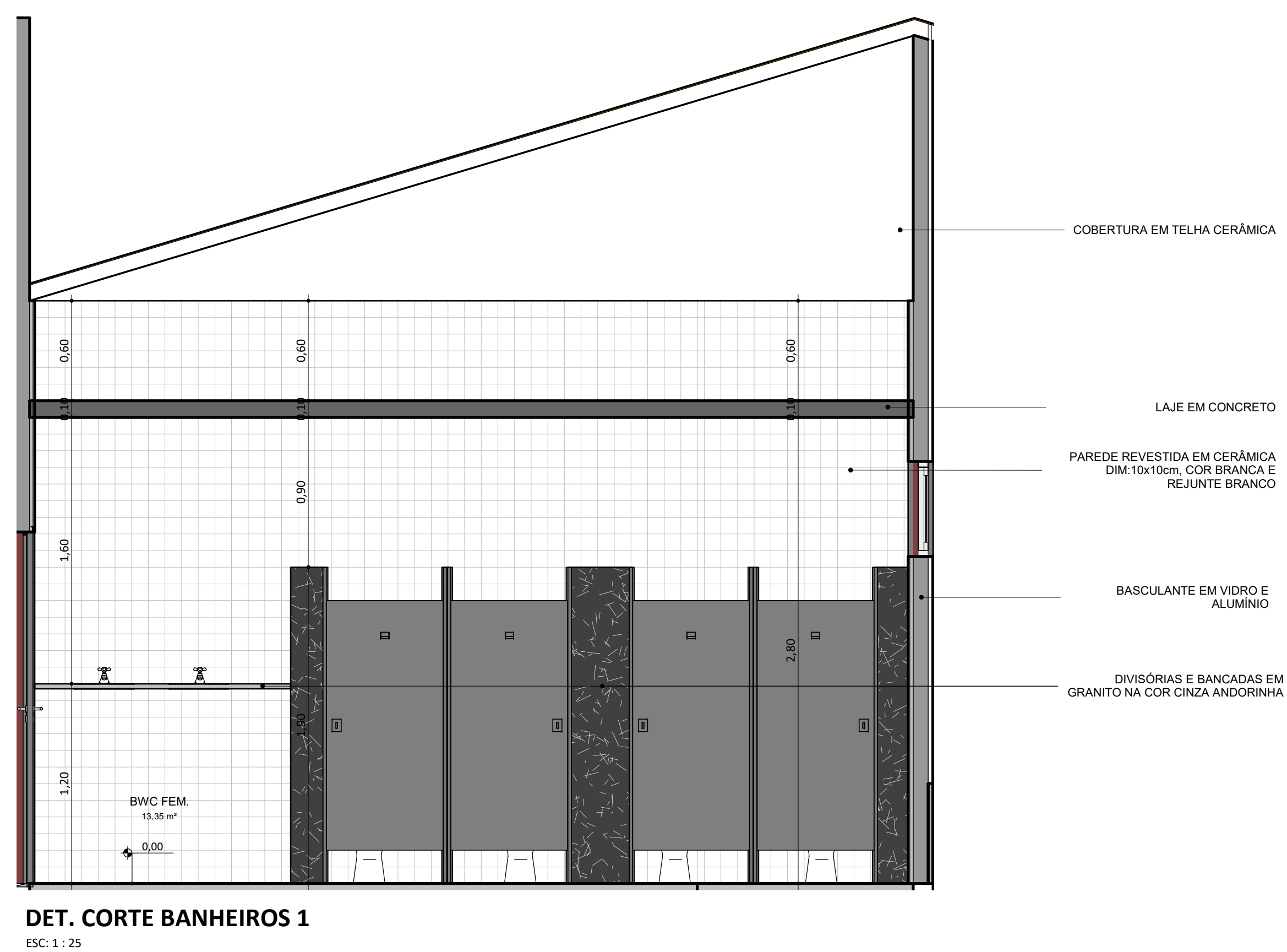
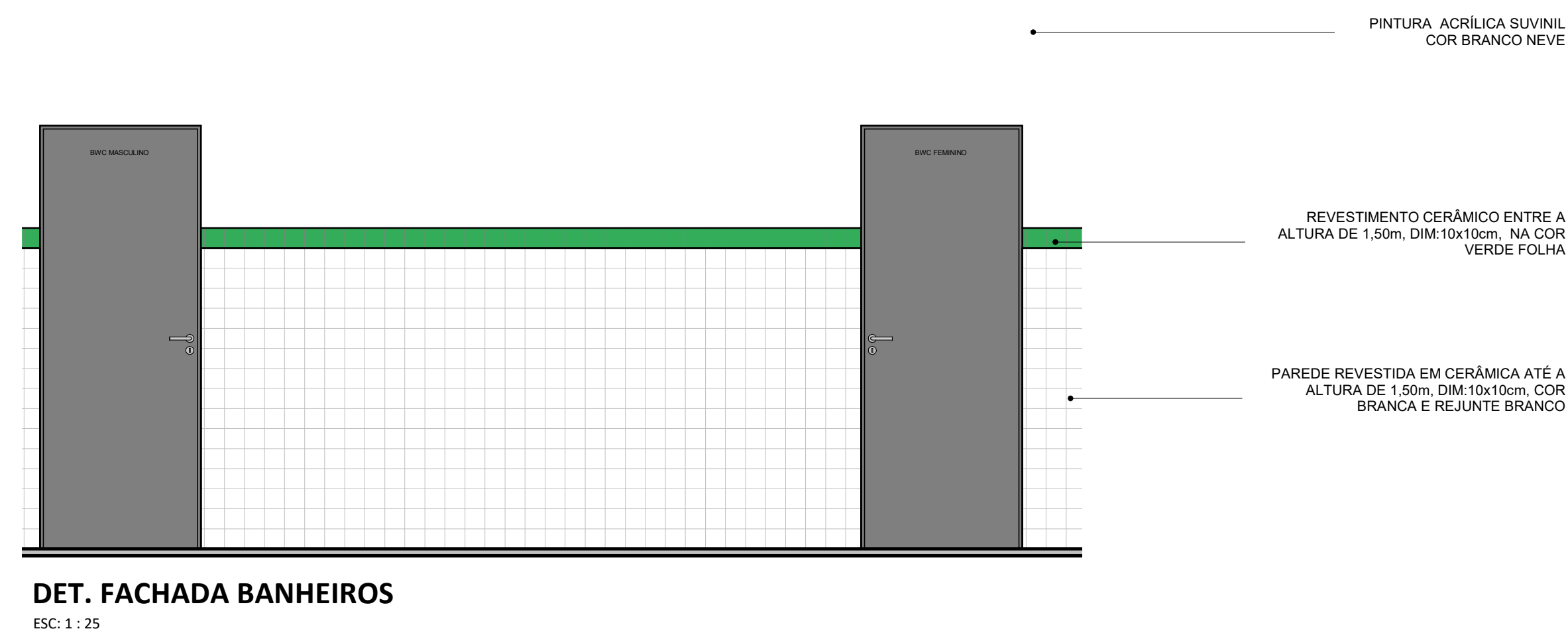
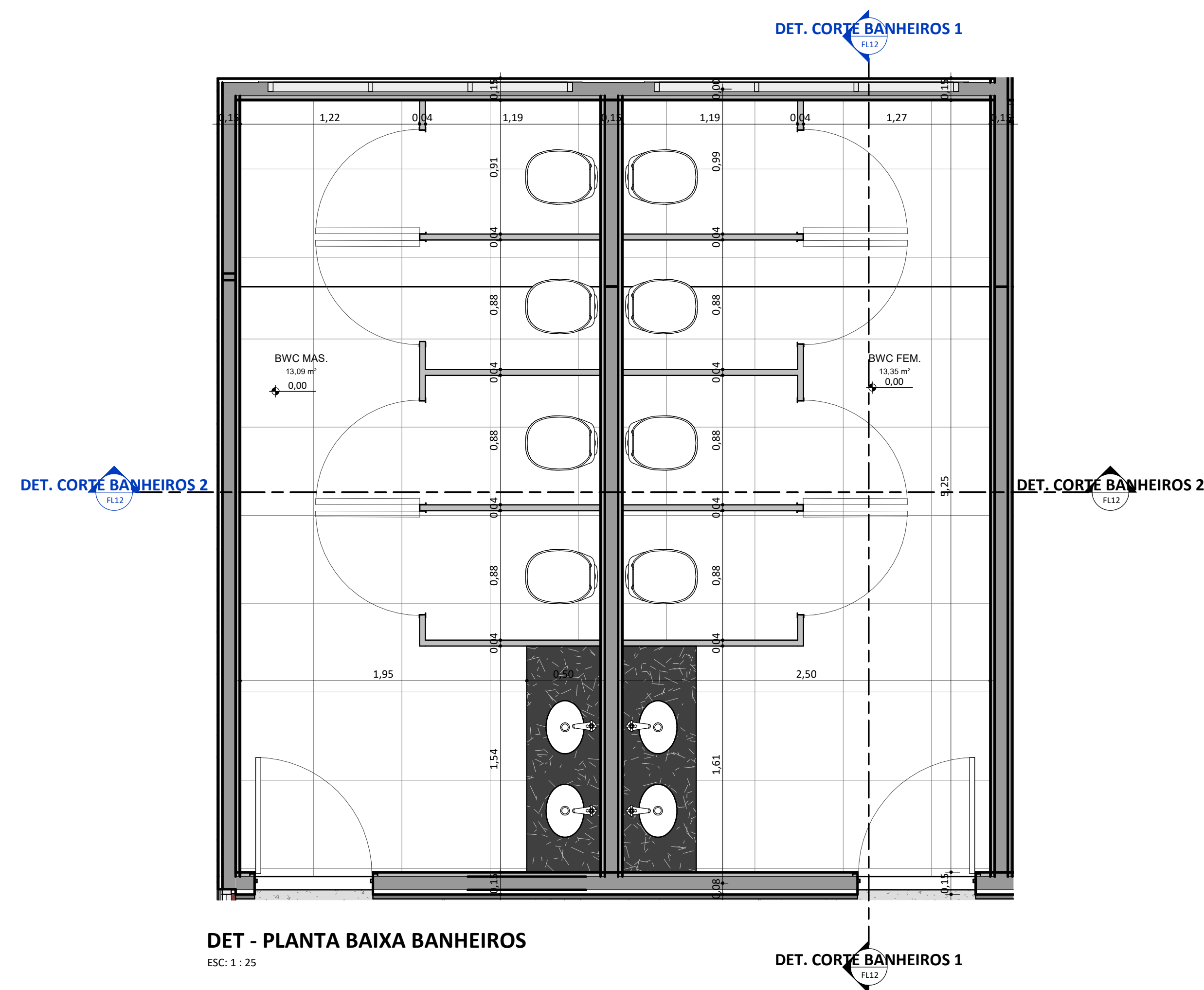

DET. CORTE LABORATÓRIOS E BIBLIOTECA

DET - PLANTA BAIXA LABORATÓRIOS E BIBLIOTECA
ESC. 1 : 25

LEGENDAS E DETALHES

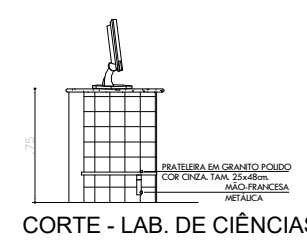
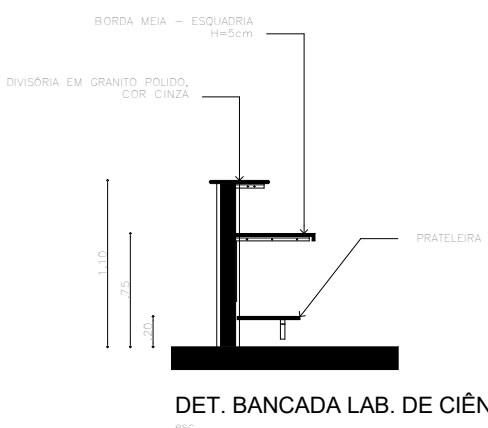
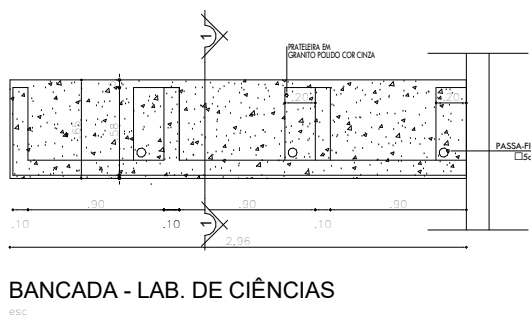
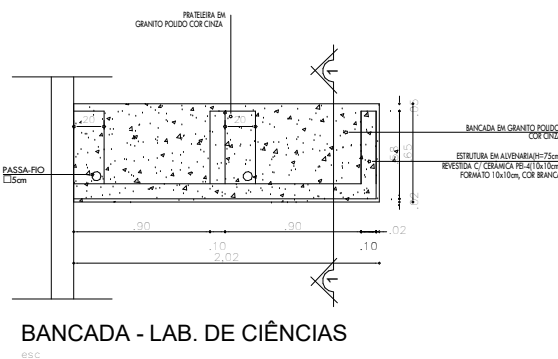

DETALHAMENTO BANCADA LAB DE CIÊNCIAS
ESC. 1 : 30

ANOTAÇÕES

REFERÊNCIAS DO DESENHO

DEMAIS APROVAÇÕES

APROVAÇÕES

AUTOR DO PROJETO: ARQUITETO / ENGENHEIRO CAU / CREA

RESPONSÁVEL TÉCNICO: ARQUITETO / ENGENHEIRO CAU / CREA

COORDENAÇÃO: FADEX - Fundação Cultural e de Fomento à Pesquisa, Ensino, Extensão e Inovação
RESPONSÁVEL TÉCNICO: Jorge Lima

PROPRIETÁRIO: SEDUC - SECRETARIA DE ESTADO DA EDUCAÇÃO

ENDEREÇO: Rua João da Rocha Falcão, Bela Vista, Cristino Castro - PI, 64920-000.

BIM MANAGER: Jorge Lima

DESENHISTA: Thaylla Miralhy

REVISÃO:

DATA: 09/01/2022

REV. DATA EMISSÃO POR VERIFICADO APROVADO MOTIVO DA EMISSÃO

EDUCAÇÃO
Secretaria de Estado da Educação / SEDUC
PROJETO / FASE / TÍTULO DA OBRA: U.E. JOSE FRANCISCO MIRANDA
Projeto Básico de Arquitetura

Nº DESENHO 20-13

Nº LOTE

REV.

ESCALA

CONDIÇÕES

AD-841x1189mm

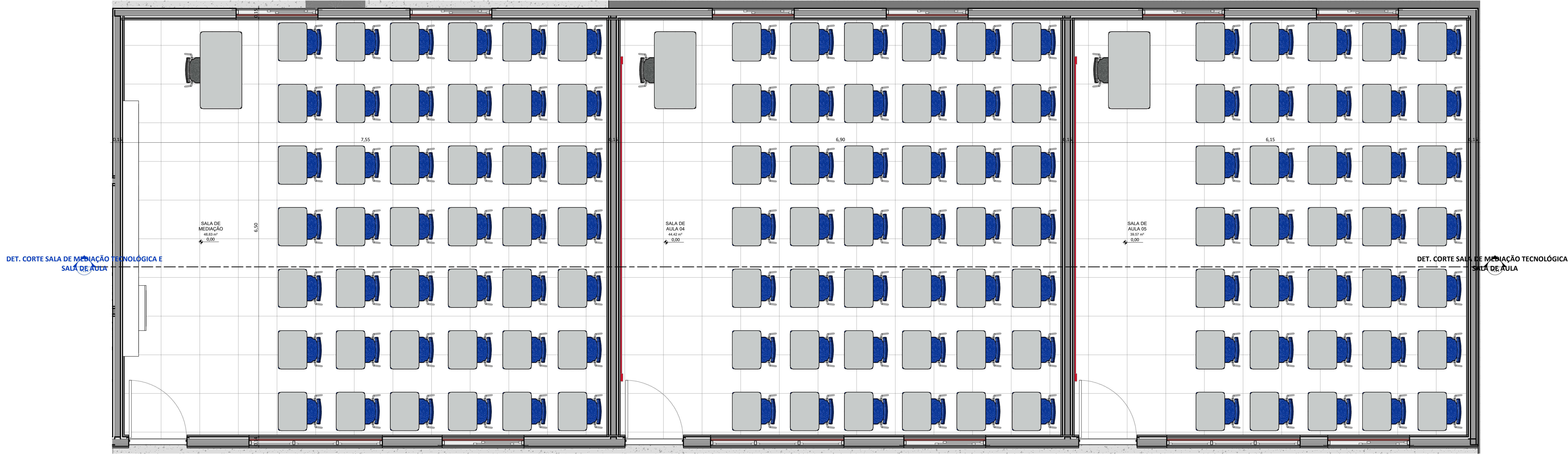

DET - PLANTA BAIXA SALA DE
MEDIAÇÃO TECNOLÓGICA E SALA DE
AULA
ESC: 1:25

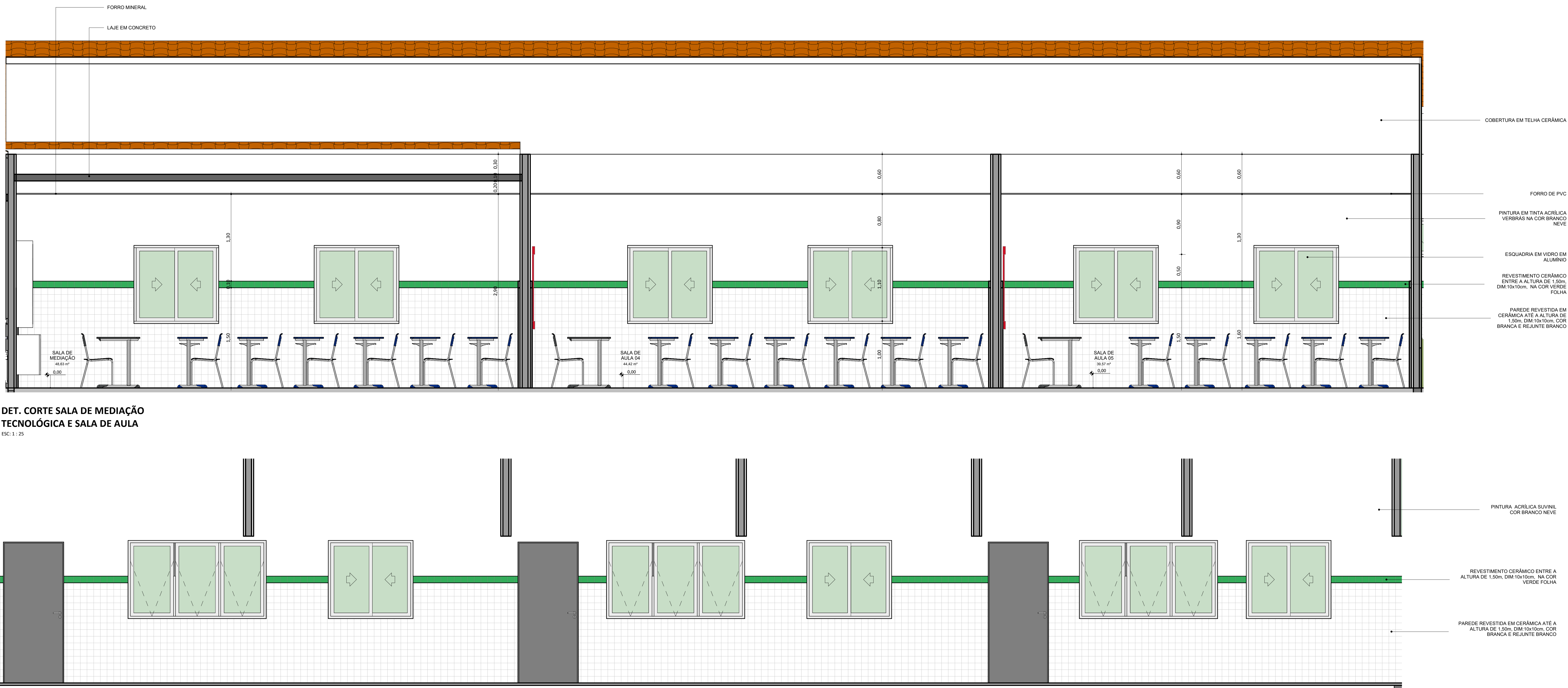

DET. CORTE SALA DE MEDIAÇÃO
TECNOLÓGICA E SALA DE AULA
ESC: 1:25

DET. FACHADA SALA DE MEDIAÇÃO
TECNOLÓGICA E SALA DE AULA
ESC: 1:25

ANOTAÇÕES

REFERÊNCIAS DO DESENHO

DEMAIS APROVAÇÕES

APROVAÇÕES

AUTOR DO PROJETO: ARQUITETO / ENGENHEIRO
CAU / CREA

RESPONSÁVEL TÉCNICO: ARQUITETO / ENGENHEIRO
CAU / CREA

COORDENAÇÃO:
FADEX - Fundação Cultural e de Fomento à Pesquisa, Ensino, Extensão e Inovação
RESPONSÁVEL TÉCNICO:
Jorge Lima

PROPRIETÁRIO:
SEDUC - SECRETARIA DE ESTADO DA EDUCAÇÃO

ENDEREÇO:
Rua João da Rocha Falcão, Bela Vista, Cristino Castro - PI, 64920-000.

BIM MANAGER:
Jorge Lima

DESENHISTA:
Thaylla Mirraly

REVISÃO:

DATA:
09/01/2022

REV: DATA: EMISSÃO POR: VERIFICADO: APROVADO: MOTIVO DA EMISSÃO:

EDUCAÇÃO
Secretaria de Estado
da Educação SEDUC
Piauí
GOVERNO DO ESTADO

PROJETO / FASE / TÍTULO DA OBRA:
U.E. JOSE FRANCISCO MIRANDA
Projeto Básico de Arquitetura

1ª DESENHO
20-14

2ª LOTE

REV.

ESCALA
COMO INDICADO

14
20

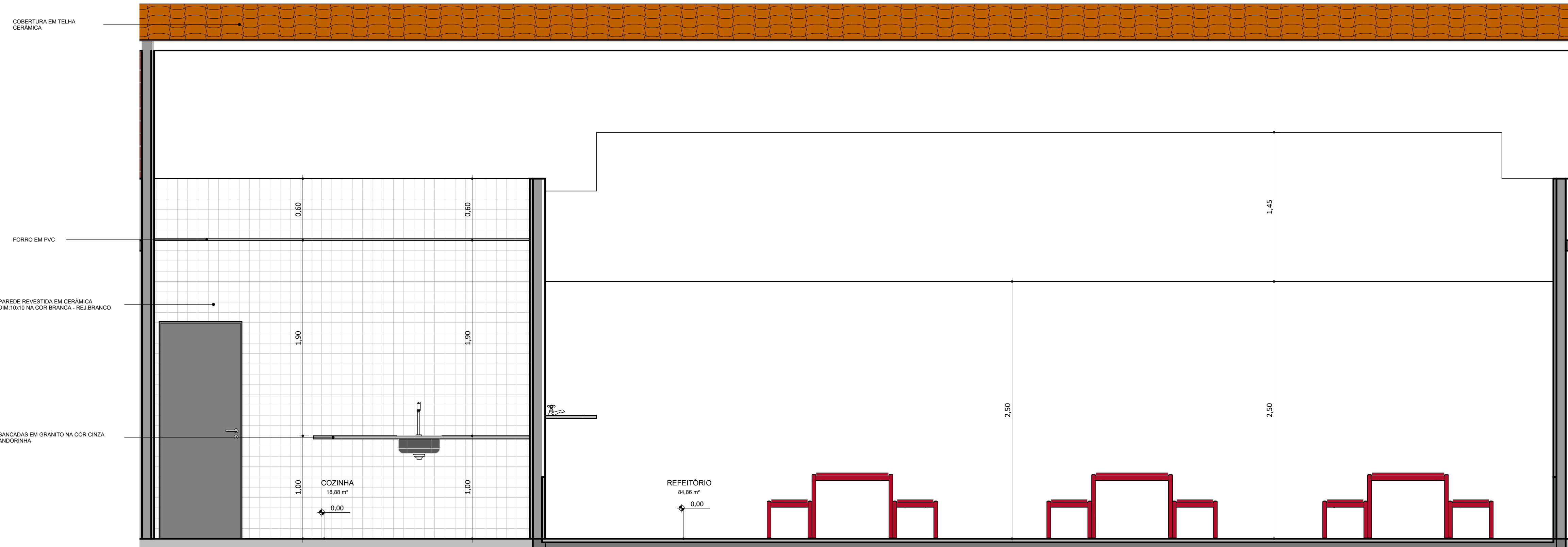
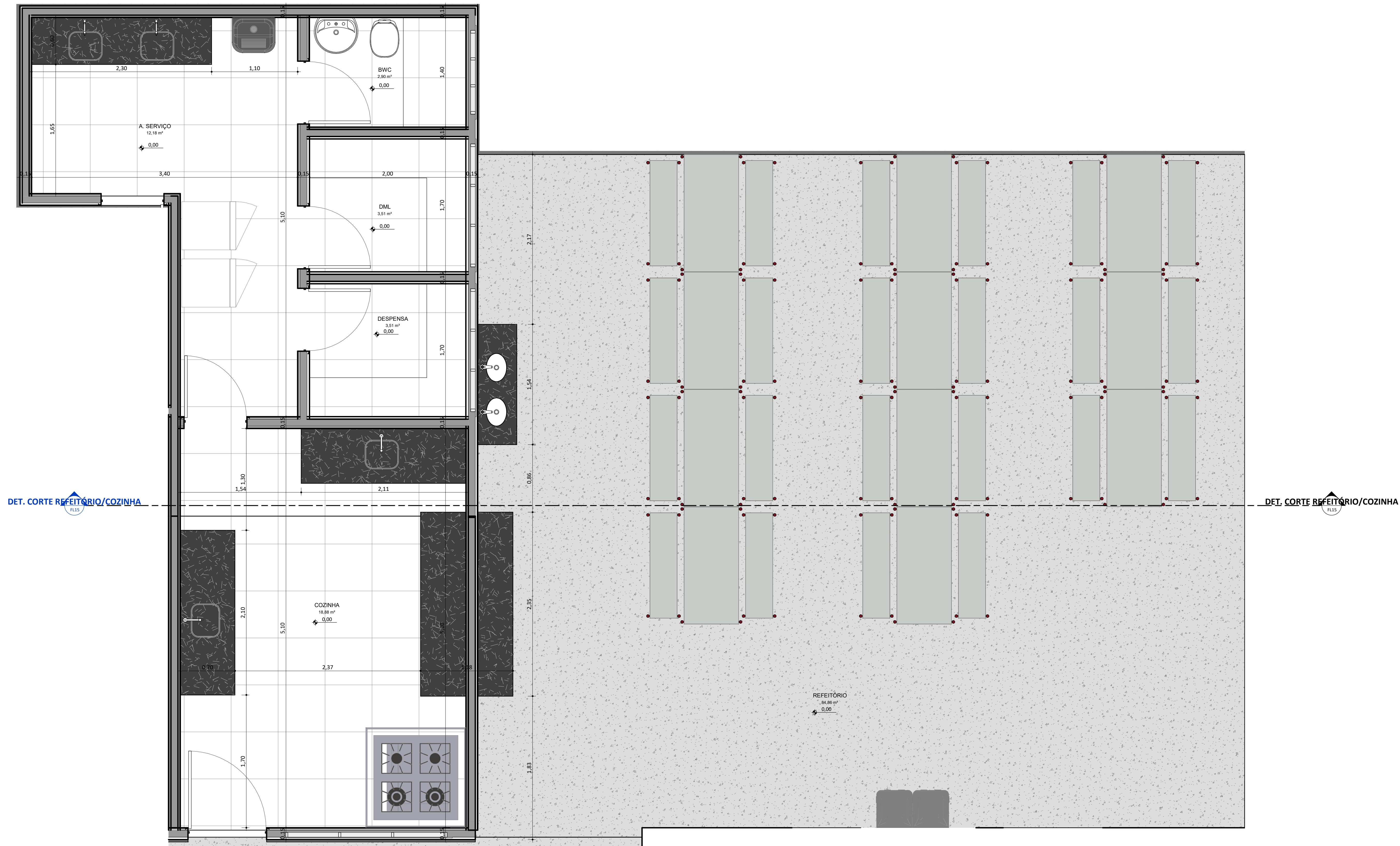

LEGENDAS E DETALHES

ANOTAÇÕES

REFERÊNCIAS DO DESENHO

DEMAIS APROVAÇÕES

APROVAÇÕES

AUTOR DO PROJETO: _____
ARQUITETO / ENGENHEIRO
CAU / CREA

RESPONSÁVEL TÉCNICO: _____
ARQUITETO / ENGENHEIRO: Jorge Oliveira Lima Neto
CAU / CREA

COORDENAÇÃO:
FADEX - Fundação Cultural e de Fomento à Pesquisa, Ensino, Extensão e Inovação

RESPONSÁVEL TÉCNICO:
Jorge Lima

PROPRIETÁRIO:
SEDUC - SECRETARIA DE ESTADO DA EDUCAÇÃO

ENDEREÇO:
Rua João da Rocha Falcão, Bela Vista, Cristino Castro - PI, 64920-000.

BIM MANAGER:
Jorge Lima

DESENHISTA:
Thaylla Miraly

REVISÃO:

DATA:
09/01/2022

REV.: DATA: EMISSÃO POR: VERIFICADO: APROVADO: MOTIVO DA EMISSÃO:

EDUCAÇÃO
Secretaria de Estado
da Educação / SEDUC

Piauí
GOVERNO DO ESTADO

PROJETO / FASE / TÍTULO DA OBRA:
U.E. JOSÉ FRANCISCO MIRANDA
Projeto Básico de Arquitetura

1ª DESENHO
20-15

2ª LOTE

15
20

ESCALA
COMO INDICADO

AD-841x1189mm

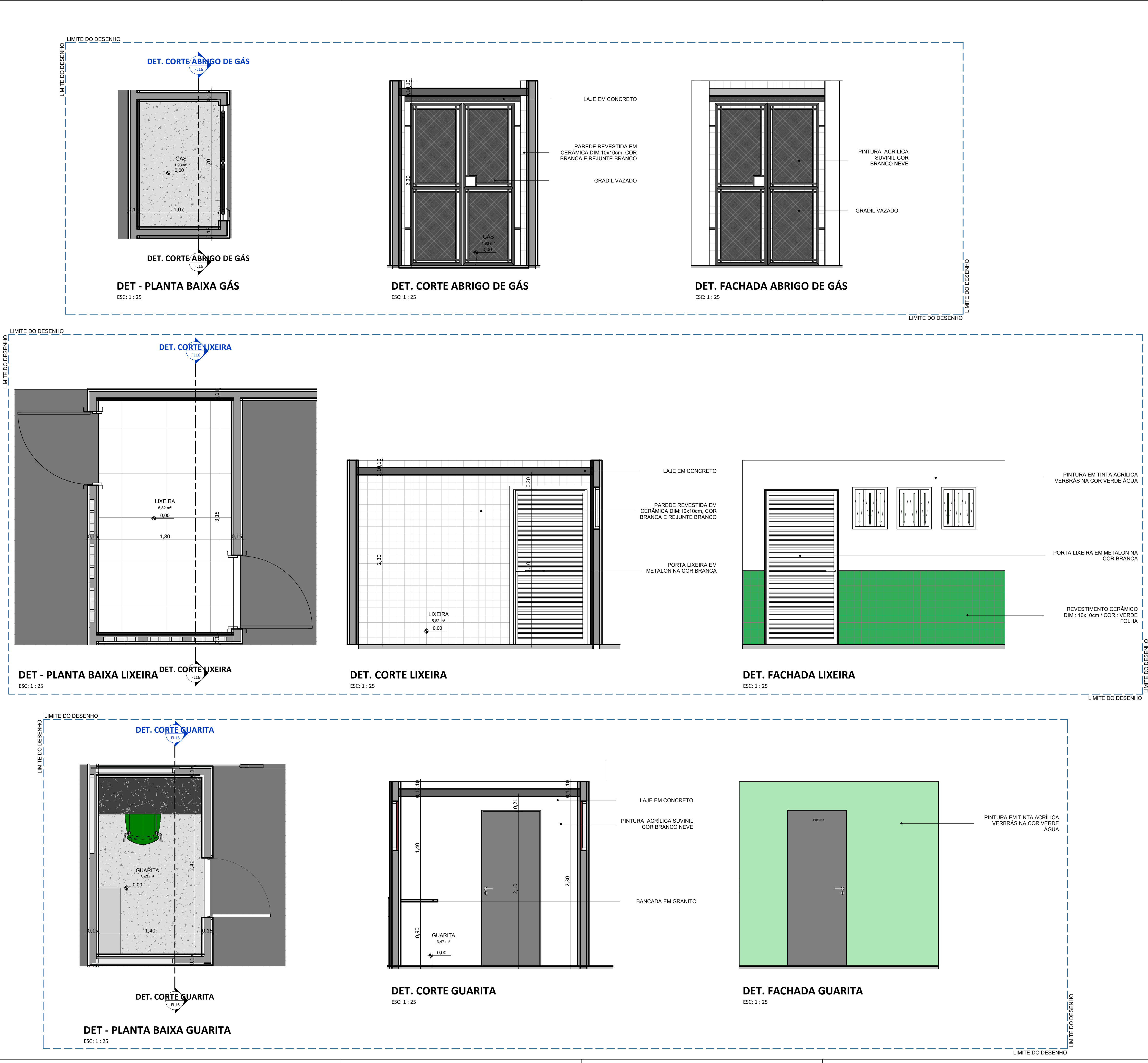

LEGENDAS E DETALHES	
ANOTAÇÕES	
REFERÊNCIAS DO DESENHO	
DEMAIS APROVAÇÕES	
APROVAÇÕES	
AUTOR DO PROJETO: _____ ARQUITETO / ENGENHEIRO CAU / CREA	
RESPONSÁVEL TÉCNICO: _____ ARQUITETO / ENGENHEIRO <i>Jorge Chandler Lima Sousa</i> CAU / CREA <small>Arquiteto e Urbanista CAU 832687-9</small>	
COORDENAÇÃO: FADEX - Fundação Cultural e de Fomento à Pesquisa, Ensino, Extensão e Inovação	
RESPONSÁVEL TÉCNICO: Jorge Lima	
PROPRIETÁRIO: SEDUC - SECRETARIA DE ESTADO DA EDUCAÇÃO	
ENDEREÇO: Rua João da Rocha Falcão, Bela Vista, Crisino Castro - Pl, 64920-000.	
BIM MANAGER: Jorge Lima	
DESENHISTA: Thaylla Miraly	
REVISÃO:	
DATA: 09/01/2022	
REV.: REV. DATA: ELABORADO: VERIFICADO: APROVADO: PROPÓSITO DE EMISSÃO:	
<div><div><div><div><div>EDUCAÇÃO</div><div>Secretaria de Estado da Educação / SEDUC</div></div><div><div>PIAUI</div><div>GOVERNO DO ESTADO</div></div></div></div></div>	
PROJETO / FASE / TÍTULO DA FOLHA: U.E. JOSÉ FRANCISCO MIRANDA Projeto Básico de Arquitetura	16 / 20
Nº DESENHO 20-16	REV.
Nº LOTE	ESCALA COMO INDICADO

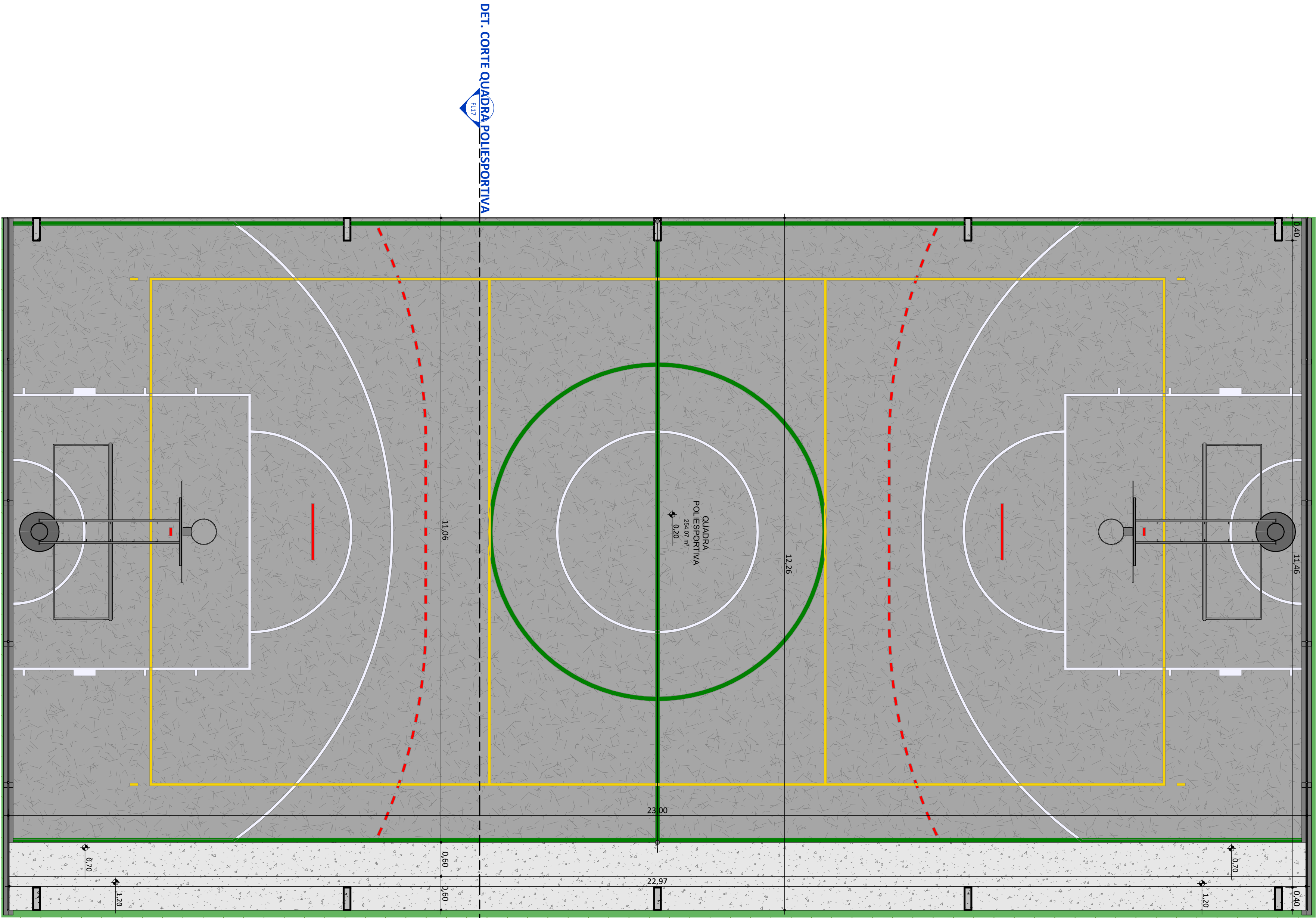

DET. PLANTA BAIXA QUADRA POLIESPORTIVA
Esc 1:50

DET. CORTE QUADRA POLIESPORTIVA

DET. CORTE QUADRA POLIESPORTIVA

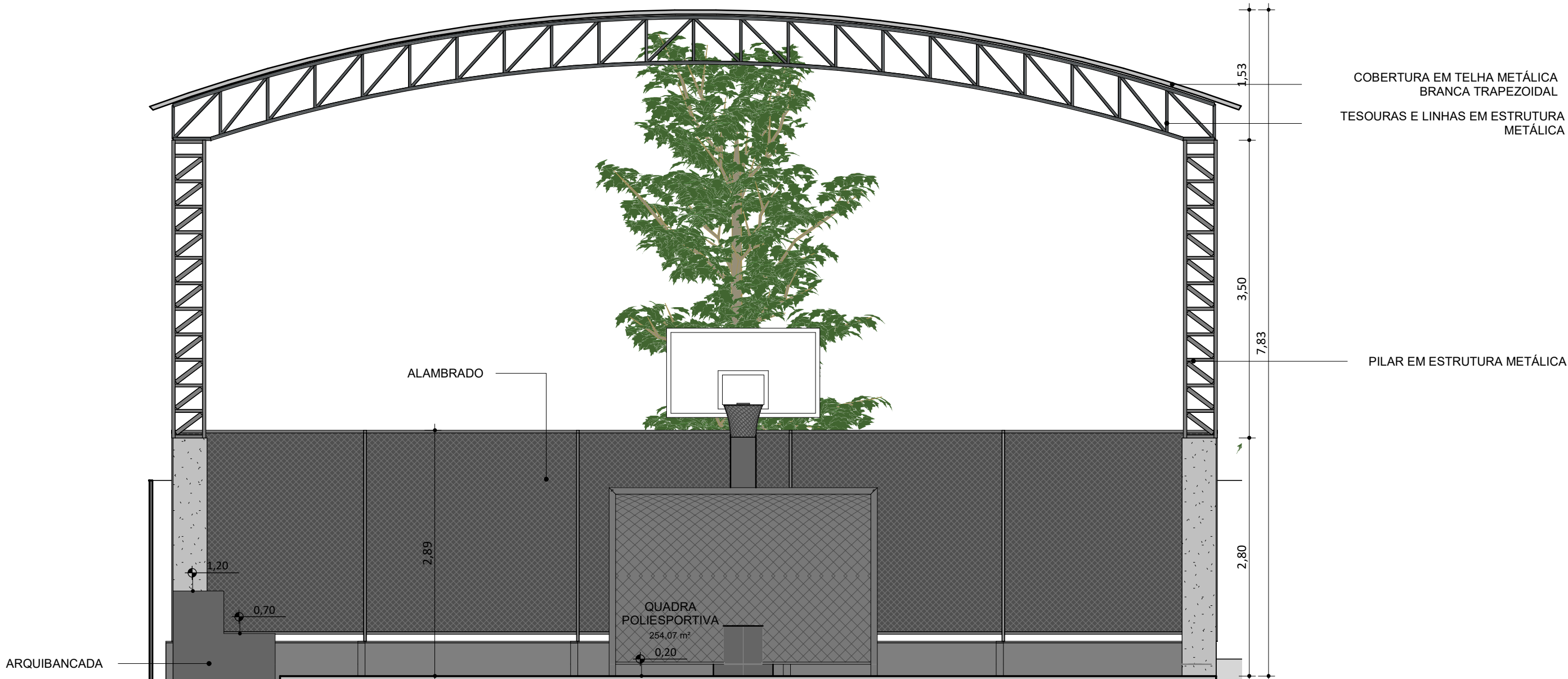

DET. CORTE QUADRA POLIESPORTIVA
ESC: 1 : 50

LEGENDAS E DETALHES

ANOTAÇÕES

REFERÊNCIAS DO DESENHO

DEMAIS APROVAÇÕES

APROVAÇÕES

AUTOR DO PROJETO: _____
ARQUITETO / ENGENHEIRO
CAU / CREA

RESPONSÁVEL TÉCNICO: _____
ARQUITETO / ENGENHEIRO *Jorge Chandler Lima Sousa*
CAU / CREA
Arquiteto e Urbanista
CAU 63.648/0

COORDENAÇÃO:
FADEX - Fundação Cultural e de Fomento à Pesquisa, Ensino, Extensão e Inovação
RESPONSÁVEL TÉCNICO:
Jorge Lima
PROPRIETÁRIO:
SEDUC - SECRETARIA DE ESTADO DA EDUCAÇÃO
ENDEREÇO:
Rua João da Rocha Falcão, Bela Vista, Cristino Castro - PI, 64920-000.

BIM MANAGER:
Jorge Lima

DESENHISTA:
Thaylla Mirraly

REVISÃO:

DATA:
09/01/2022

REV.: | REV. DATA: | ELABORADO: | VERIFICADO: | APROVADO: | PROPÓSITO DE EMISSÃO:

EDUCAÇÃO
Secretaria de Estado
da Educação / SEDUC

Piauí
GOVERNO DO ESTADO

PROJETO / FASE / TÍTULO DA FOLHA:
U.E. JOSÉ FRANCISCO MIRANDA
Projeto Básico de Arquitetura

17
20

Nº DESENHO
20-17

REV.

Nº LOTE

ESCALA
COMO INDICADO

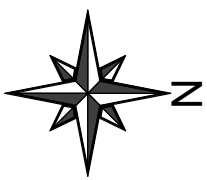

PLANTA DE PAISAGISMO
ESC: 1 : 100

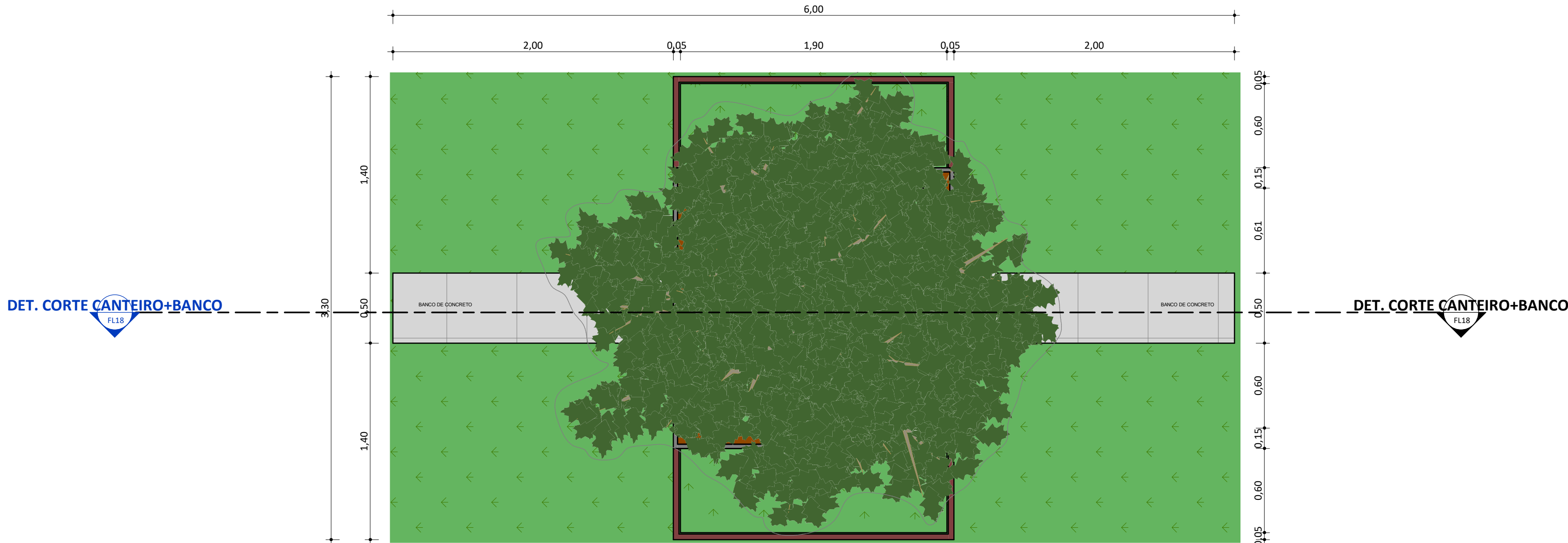

DET. PLANTA BAIXA CANTEIRO+BANCO
ESC: 1 : 25

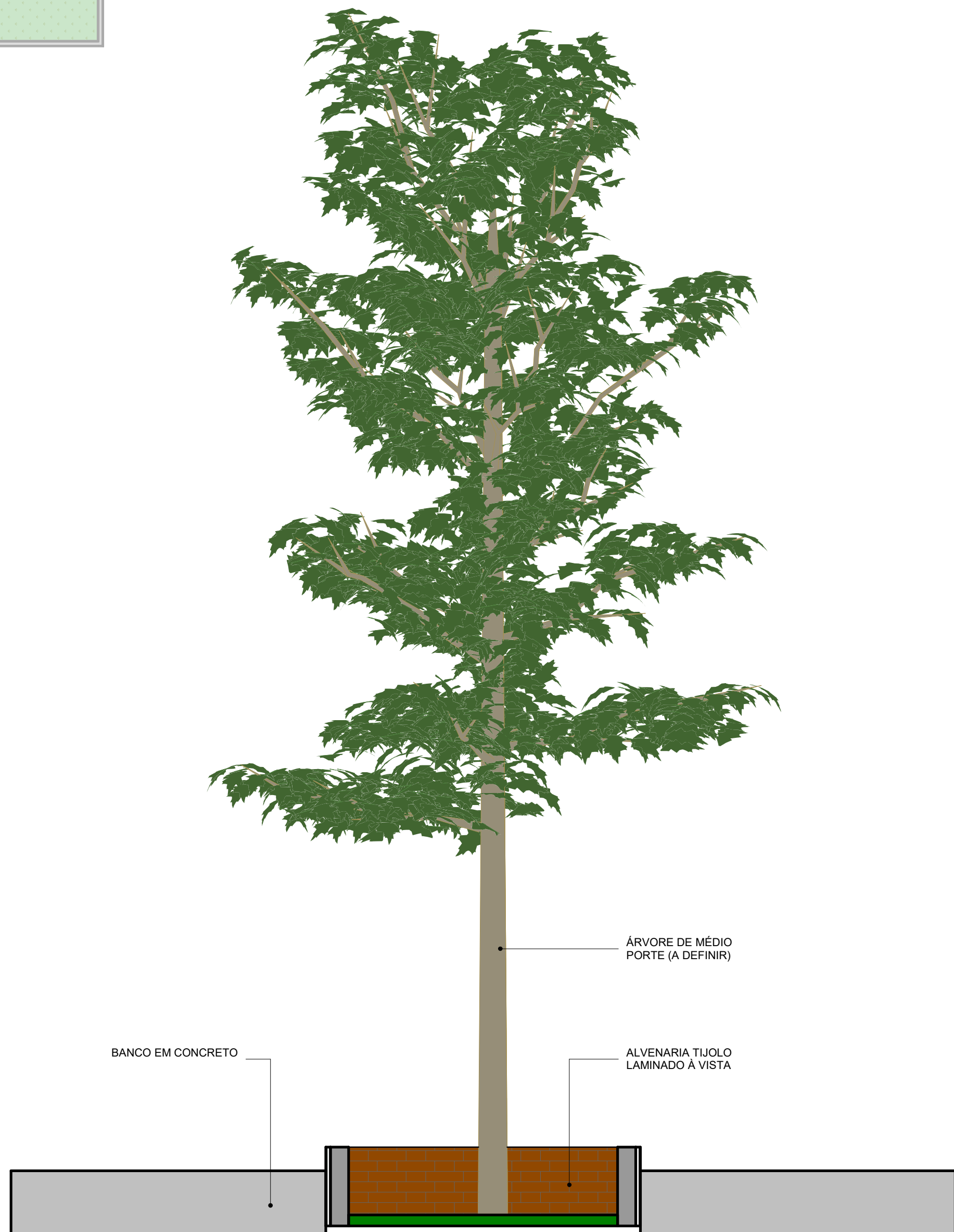

DET. CORTE CANTEIRO+BANCO
ESC: 1 : 25

LEGENDAS E DETALHES

ANOTAÇÕES

REFERÊNCIAS DO DESENHO

DEMAIS APROVAÇÕES

APROVAÇÕES

AUTOR DO PROJETO: _____
ARQUITETO / ENGENHEIRO
CAU / CREA

RESPONSÁVEL TÉCNICO: _____
ARQUITETO / ENGENHEIRO: Jorge Oliveira Lima Neto
CAU / CREA

COORDENAÇÃO:
FADEX - Fundação Cultural e de Fomento à Pesquisa, Ensino, Extensão e Inovação

RESPONSÁVEL TÉCNICO:
Jorge Lima

PROPRIETÁRIO:
SEDUC - SECRETARIA DE ESTADO DA EDUCAÇÃO

ENDEREÇO:
Rua João da Rocha Falcão, Bela Vista, Cristino Castro - PI, 64920-000.

BIM MANAGER:
Jorge Lima

DESENHISTA:
Thaylla Miraly

REVISÃO:

DATA:
09/01/2022

REV: | DATA: | EMISSÃO POR: | VERIFICADO: | APROVADO: | MOTIVO DA EMISSÃO:

EDUCAÇÃO
Secretaria de Estado
da Educação / SEDUC
Piauí
GOVERNO DO ESTADO

PROJETO / FASE / TÍTULO DA OBRA:
U.E. JOSE FRANCISCO MIRANDA
Projeto Básico de Arquitetura

1ª DESENHO
20-18

2ª LOTE

18
20



REV.

ESCALA
COMO INDICADO

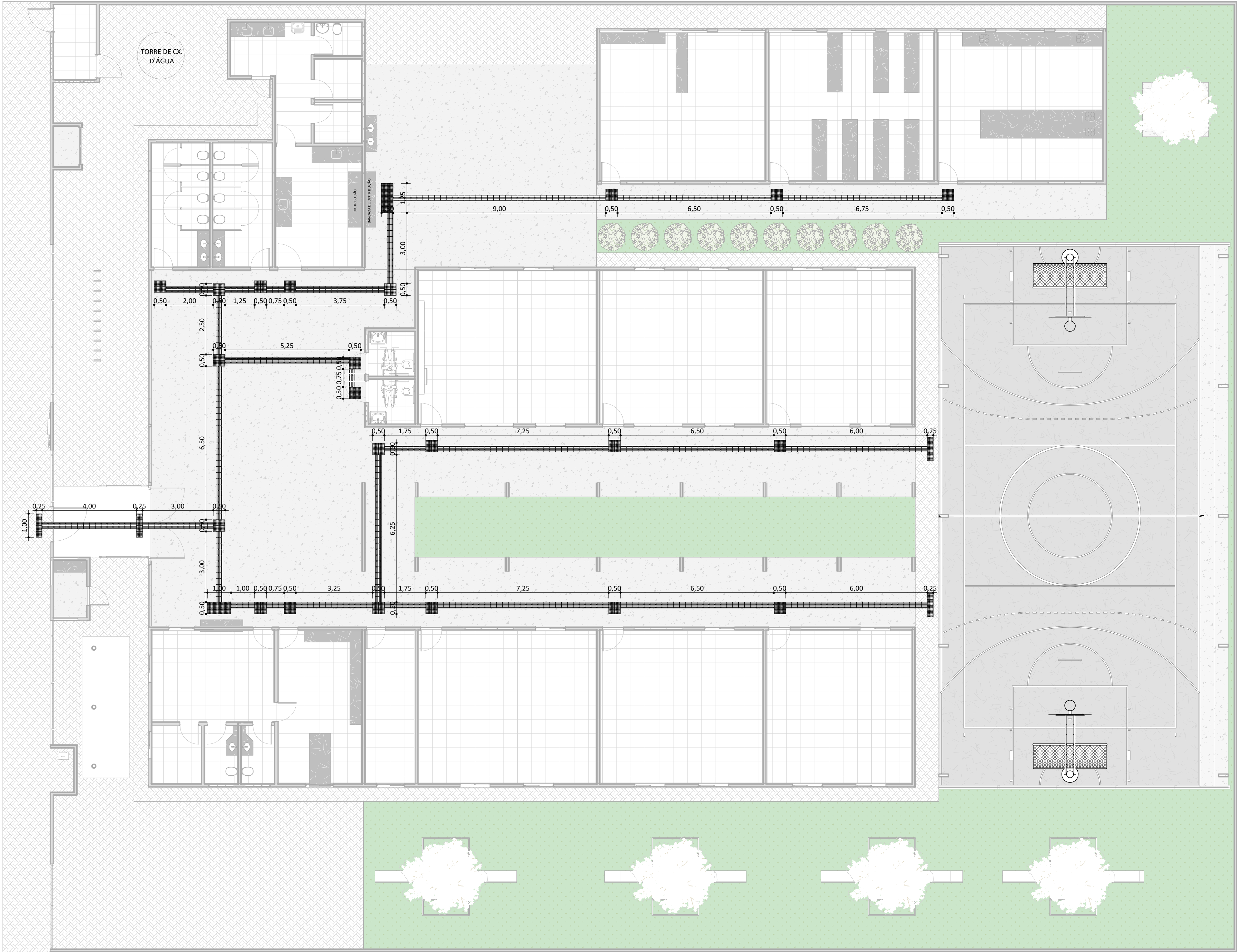
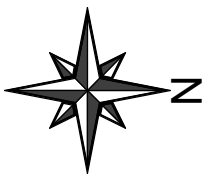
AD-841x1189mm



PLANTA BAIXA DE ROTA DE PISO TÁTIL
ESC: 1:100

LEGENDAS E DETALHES	
	PISO TÁTIL DE ALERTA - 25cm x 25cm
	PISO TÁTIL DIRECIONAL - 25cm x 25cm
ANOTAÇÕES	
REFERÊNCIAS DO DESENHO	
DEMAIS APROVAÇÕES	
APROVAÇÕES	
AUTOR DO PROJETO: _____ ARQUITETO / ENGENHEIRO CAU / CREA	
RESPONSÁVEL TÉCNICO: _____ ARQUITETO / ENGENHEIRO <i>Jorge Chandler Lima Sousa</i> CAU / CREA <small>Arquiteto e Urbanista CAU A346487-0</small>	
COORDENAÇÃO: FADEX - Fundação Cultural e de Formento à Pesquisa, Ensino, Extensão e Inovação	
RESPONSÁVEL TÉCNICO: Jorge Lima	
PROPRIETÁRIO: SEDUC - SECRETARIA DE ESTADO DA EDUCAÇÃO	
ENDEREÇO: Rua João da Rocha Falcão, Bela Vista, Cristino Castro - PI, 64920-000.	
BIM MANAGER: Jorge Lima	
DESENHISTA: Thaylla Mirraly	
REVISÃO:	
DATA: 09/01/2022	
REV.: REV. DATA: ELABORADO: VERIFICADO: APROVADO: PROPÓSITO DE EMISSÃO:	

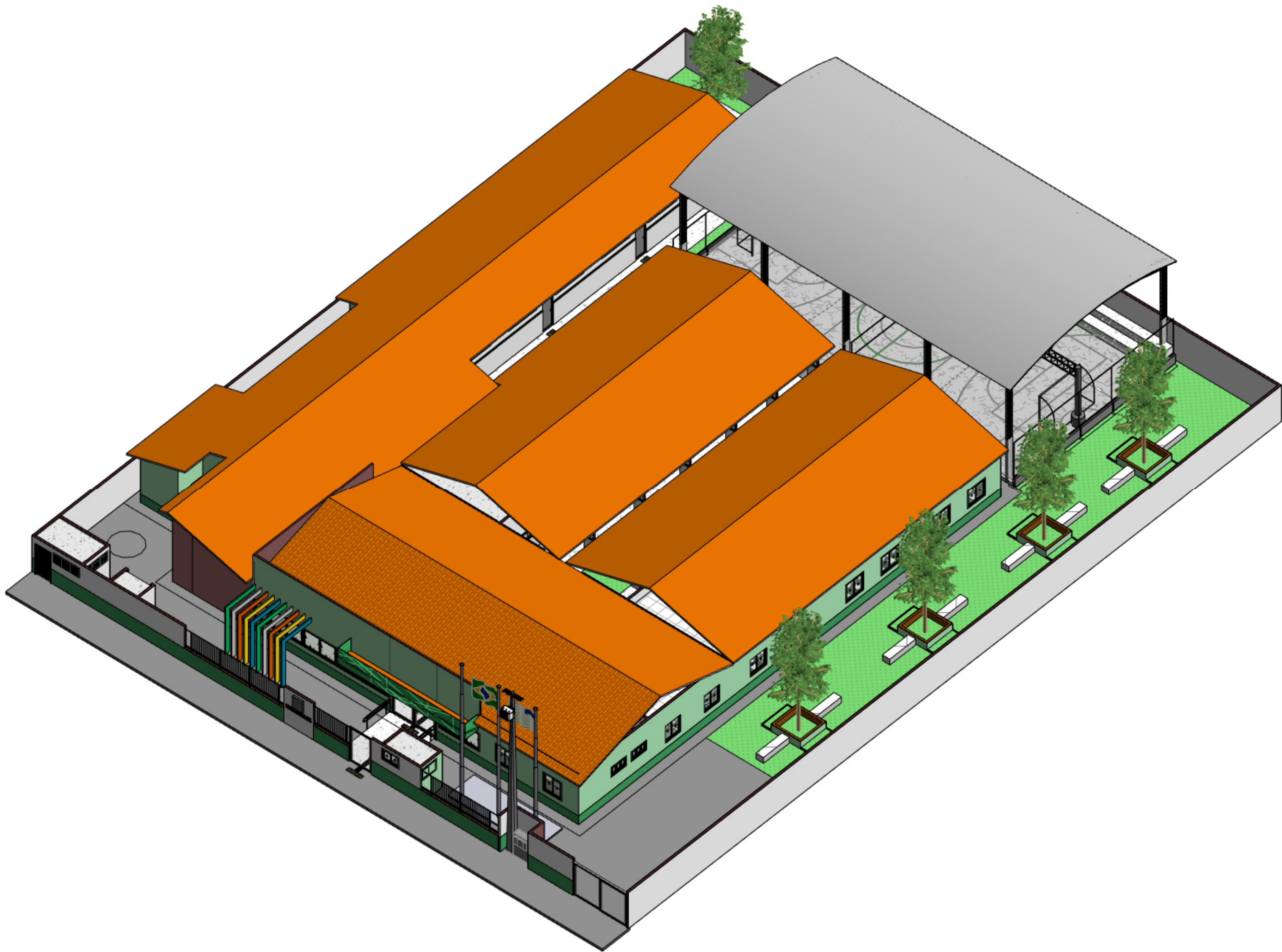

PERSPECTIVA GERAL
ESC:

LEGENDAS E DETALHES

ANOTAÇÕES

REFERÊNCIAS DO DESENHO

DEMAIS APROVAÇÕES

APROVAÇÕES

AUTOR DO PROJETO: _____
ARQUITETO / ENGENHEIRO
CAU / CREA

RESPONSÁVEL TÉCNICO: _____
ARQUITETO / ENGENHEIRO *Jorge Lima*
CAU / CREA
Arquiteto e Urbanista
CAU-AJ48487-0

COORDENAÇÃO:
FADEX - Fundação Cultural e de Fomento à Pesquisa, Ensino, Extensão e Inovação
RESPONSÁVEL TÉCNICO:
Jorge Lima
PROPRIETÁRIO:
SEDUC - SECRETARIA DE ESTADO DA EDUCAÇÃO
ENDEREÇO:
Rua João da Rocha Falcão, Bela Vista, Cristino Castro - PI, 64920-000.

BIM MANAGER:
Jorge Lima

DESENHISTA:
Thaylla Mirraly

REVISÃO:

DATA:
09/01/2022

REV.: | REV. DATA: | ELABORADO: | VERIFICADO: | APROVADO: | PROPÓSITO DE EMISSÃO:



PROJETO / FASE / TÍTULO DA FOLHA:
U.E. JOSÉ FRANCISCO MIRANDA
Projeto Básico de Arquitetura

20 / 20

Nº DESENHO
20-20

REV.

Nº LOTE

ESCALA
COMO INDICADO